BINOSOZ PRO

Қурилиш ҳужжатларини ясаш учун дастурий таъминот

Фойдаланувчи учун қўлланма

Simcod МЧЖ | www.binosoz.uz

Мундарижа:

1. **Кириш**

2. **Фойдаланишга тайёргарлик**
   - 2.1. Тизим талаблари
   - 2.2. Дастурни ишга тушириш
   - 2.3. Дастурни фаоллаштириш
   - 2.4. Фойдаланувчини авторизациялаш

3. **Ҳужжатларни дастурга юклаш**
   - 3.1. Локал ва ресурс қайдномаларини юклаш
   - 3.2. Қатор ва устунларни ўчириш ва қўшиш
   - 3.3. Кабеллар, Ускуналар, Маҳсулотлар, Ташиш
   - 3.4. Локал-ресурс қайдномасини шакллантириш

4. **Жараёнлар тавсифи**
   - 4.1. Маҳсулотлар ва хизматларни нархлаш
   - 4.2. Кабеллар, Ускуналар, Маҳсулотлар, Ташиш (**КОМП**)
   - 4.3. Оралиқ жамлаш ва сарлавҳа қўшиш ва ўчириш (**ИТОГ + / ИТОГ -**)
   - 4.4. Ишлар хажмларини қайта ҳисоблаш
   - 4.5. Ҳужжатни танлаш ва ҳужжат санасини киритиш
   - 4.6. Бажарилган ишлар далолатномасини юклаш
   - 4.7. Ҳужжат санасини ўчириш ёки ўзгартириш
   - 4.8. Натижалар индикаторлари
   - 4.9. Ҳужжатни **.xlsb** шаклида алоҳида сақлаб олиш
   - 4.10. Ҳужжат ясаш
   - 4.11. Йиғма ва ёйма режимлар (+ | -)
   - 4.12. Барча маълумотларни ўчириш

5. **Кўп сўраладиган саволлар**

1. Кириш

Binosoz-Pro – қурилишга доир ҳужжатларни тез ясаш учун қулай дастурий таъминот. Дастурда мунтазам янгиланиб бориладиган ресурслар нархлари каталоги мавжуд. Дастур ёрдамида қўйидаги ҳужжатларни ясаш ва алоҳида **.xlsb** файлга сақлаб олиш мумкин:

- ✓ Локал ресурс қайдномаси
- ✓ Ресурслар қайдномаси
- ✓ Бажарилган ишлар далолатномаси (жорий ой учун, қурилиш бошидан)
- ✓ Ҳисоб-фактура (бир қаторли, бўлимлар бўйича, иш турлари бўйича)
- ✓ Маҳсулотларни ҳисоблаш жадвали
- ✓ Қурилиш ишларини бажариш ойлик жадвали
- ✓ Ишлар хажмларини таққослаш далолатномаси

2. Фойдаланишга тайёргарлик

2.1. Тизим талаблари

Binosoz-Pro дастурини урнатиш талаб этилмайди ва уни бошқа компьютерларга кўчириш, USB дискда сақлаш ва интернет орқали узатиш мумкин.

Дастурий таъминот 32 ва 64 бит версияли Windows операцион тизимига эга компьютерларда ишлайди.

Binosoz-Pro ишлаши учун компьютерда Microsoft Excel 2010 ёки ундан юқори иловаси ва интернет алоқаси мавжуд бўлиши лозим.

Binosoz-Pro Утилита дастурни компьютердаги Windows тизими ва Excel иловаси билан ишлашини таъминлайдиган ёрдамчи файлдир. Ушбу файлни компьютерга юклаб олиш талаб этилади.

2.2. Дастурни ишга тушириш

Binosoz-Pro.bp файлини ишга туширинг ва пайдо бўлган ойнада **Binosoz-Pro Утилита** файлини танлаб **"Использовать выбранную программу для всех файлов такого типа"**ни белгиланг ва файлни очинг. Энди **.bp** шаклидаги хамма файлларни тўғридан тўғри очишингиз мумкин.

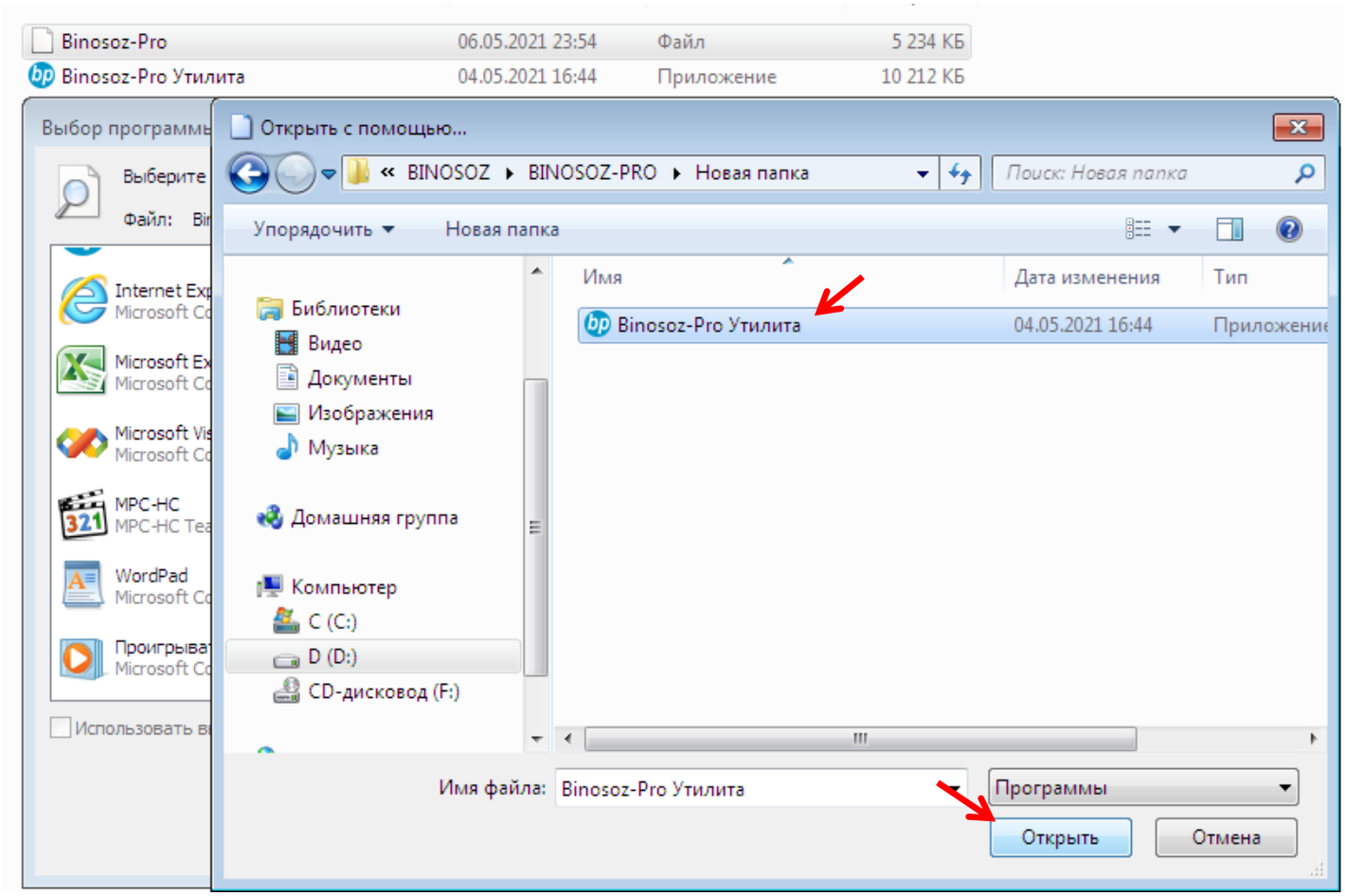
Binosoz-Pro 06.05.2021 23:54 Файл 5 234 КБ
Binosoz-Pro Утилита 04.05.2021 16:44 Приложение 10 212 КБ
Выбор программы
Выберите
Файл:
Internet Ex
Microsoft Co
Microsoft Ex
Microsoft Co
Microsoft Vis
Microsoft Co
MPC-HC
MPC-HC Tea
WordPad
Microsoft Co
Проигрыва
Microsoft Co
Использовать в
Открыть с помощью...
« BINOSOZ ▸ BINOSOZ-PRO ▸ Новая папка
Поиск: Новая папка
Упорядочить
Новая папка
Библиотеки
Видео
Документы
Изображения
Музыка
Домашняя группа
Компьютер
C (C:)
D (D:)
CD-дисковод (F:)
Имя
Дата изменения
Тип
Binosoz-Pro Утилита 04.05.2021 16:44 Приложение
Имя файла: Binosoz-Pro Утилита
Программы
Открыть
Отмена

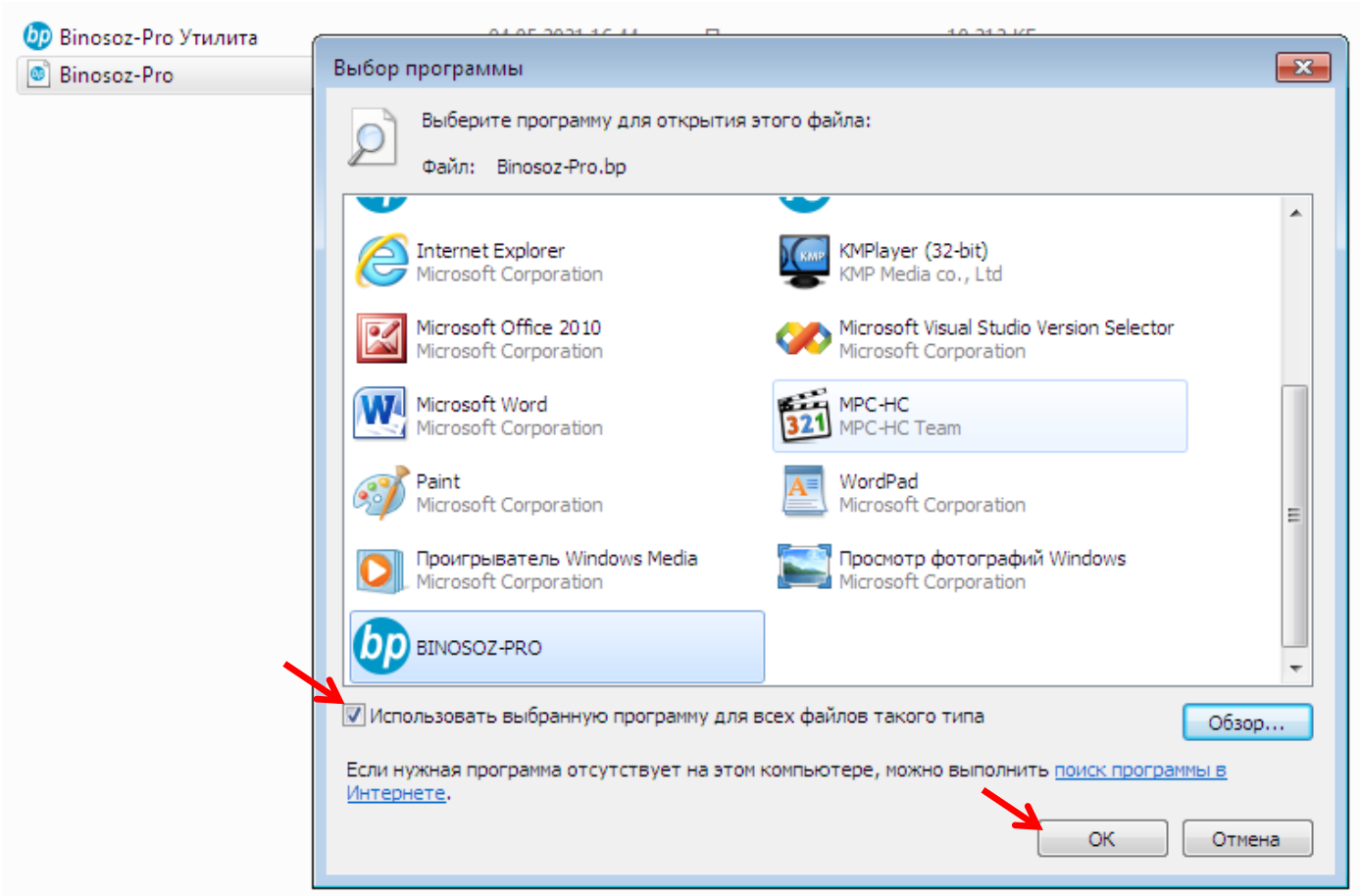
Binosoz-Pro Утилита
Binosoz-Pro
Выбор программы
Выберите программу для открытия этого файла:
Файл: Binosoz-Pro.bp
Internet Explorer
Microsoft Corporation
KMPlayer (32-bit)
KMP Media co., Ltd
Microsoft Office 2010
Microsoft Corporation
Microsoft Visual Studio Version Selector
Microsoft Corporation
Microsoft Word
Microsoft Corporation
MPC-HC
MPC-HC Team
Paint
Microsoft Corporation
WordPad
Microsoft Corporation
Проигрыватель Windows Media
Microsoft Corporation
Просмотр фотографий Windows
Microsoft Corporation
BINOSOZ-PRO
Использовать выбранную программу для всех файлов такого типа
Обзор...
Если нужная программа отсутствует на этом компьютере, можно выполнить поиск программы в Интернете.
OK
Отмена

2.3. Дастурни фаоллаштириш

Дастур тўлиқ ишлаши учун дастурни фаоллаштириш талаб этилади.
Бунинг учун дастурий таъминот етказиб берувчидан (www.binosoz.uz) фаоллаштириш калити олиниб **СТАРТ** панелида маҳсус катакка киритилади.

Фаоллаштириш калити – бу фойдаланувчининг шахсий ҳисоб рақами бўлиб, пулли хизматлар учун тўловлар ечиб борилади. Тўлов фақат янги ҳужжат ясаш учун ва фақат фойдаланувчининг тасдиғидан кейин ечиб олинади. Қолдиқ **СТАРТ** панелида кўринади. Мавжуд қолдиқни кўриш учун **АКТИВИРОВАТЬ** тугмасини босинг.

2.4. Фойдаланувчини авторизациялаш

Дастур фаоллаштирилгандан кейин, авторизация қилиш учун пароль киритишингиз керак. Файл ҳар очилганда авторизация қилиш талаб этилади. Парольни ўзгартирмокчи бўлсангиз, авторизация ҳолатида янги пароль киритишингиз мумкин.

Фаоллаштириш калитини ва парольни бошқа шахсларга берманг, акс ҳолда бошқа шахслар томонидан ҳисобингиздаги маблағ ишлатилиши мумкин.

3. Ҳужжжатларни юклаш

3.1. Локал ва ресурс қайдномаларини танлаш ва юклаш

Локал-ресурс қайдномасини (ЛРҚ) Binosoz-Pro дастурига юклаш учун **«ЛОКАЛЬНАЯ»** варағида сичқончанинг ўнг тугма менюсида жойлашган **Загрузить** тугмасини босинг, шундан сўнг файлларни танлаш ойнаси пайдо бўлади. Юклаш учун **30**тагача файлларни танлаш мумкин. Агар файллар кўп булса, давомидан кейинги файлларни юклашингиз мумкин. Агар юкланадиган файллар бошқа папкаларда жойлашган бўлса, уларни биттада юклаш учун, битта папкага тўплаб олиш тавсия этилади.

Агар, Локал қайдномаси учун нархлар кўрсатилган Ресурслар қайдномаси бўлса, ушбу файлларни **«РЕСУРСНАЯ»** варағига юклаб олинг. Ушбу нархлар ЛРҚни нархлашда қўлланилади.

№	ШИФР	НАИМЕНОВАНИЕ РАБОТ И ЗАТРАТ	ЕД.ИЗМ.	КОЛ-ВО НА ЕД. ИЗМ.	КОЛ-ВО ПО ПРОЕКТУ	ЦЕНА	СУММА
1	2	3	4	5	6	7	8

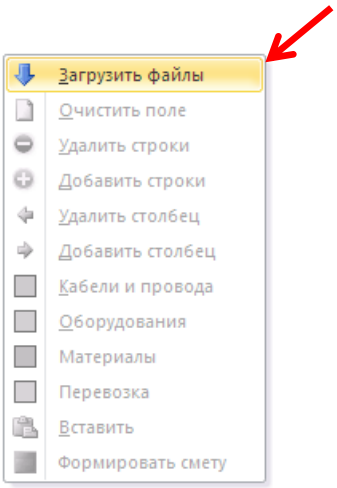

№	ШИФР	НАИМЕНОВАНИЕ РАБОТ И ЗАТРАТ	ЕД.ИЗМ.	КОЛ-ВО НА ЕД. ИЗМ.	КОЛ-ВО ПО ПРОЕКТУ	ЦЕНА	СУММА
1	2	3	4	5	6	7	8

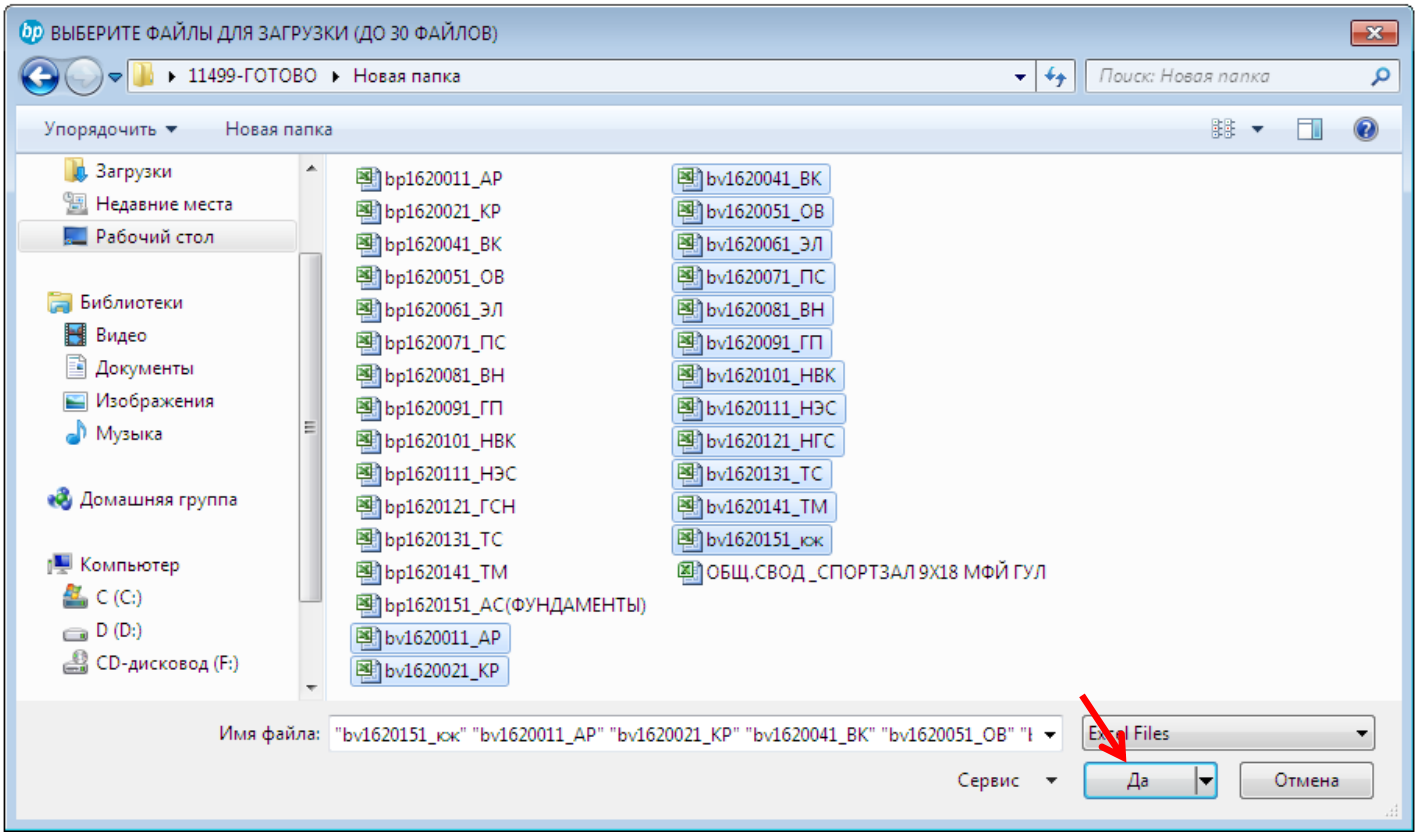

Юкланган ҳар бир файл қизил қатор билан ажратилади ва ушбу қаторнинг биринчи устунида X белгиси жойлашган. Ушбу белгидан Ctrl+↓ ёки Ctrl+↑ ёрдамида тепадаги ёки пастдаги ажратувчи қаторларга ўтиш мумкин.

№	ШИФР	НАИМЕНОВАНИЕ РАБОТ И ЗАТРАТ	ЕД.ИЗМ.	КОЛ-ВО НА ЕД. ИЗМ.	КОЛ-ВО ПО ПРОЕКТУ	ЦЕНА	СУММА
1	2	3	4	5	6	7	8
68	ЦШАМ.ГЛ	ШАМОТНАЯ ГЛИНА	КГ		0,5		
69	ЦФЛАНЕЦ-57	ФЛАНЦЕВОЕ СОЕДИНЕНИЕ Д-57 ММ С УПЛОТНИТЕЛЕМ	ШТ		1		
70	ЦФЛАНЕЦ-57	ИЗОЛИРУЮЩИЙ ФЛАНЕЦ Д-57 ММ С УПЛОТНИТЕЛЕМ	ШТ		1		
71	ЦТРУБ1-89	ТРУБЫ СТАЛЬНЫЕ НЕКОНДИЦИОННЫЕ ДЛЯ ОПОР Д-89 ММ L-2 М	М		2		
72	ЦОТВОД-118	ОТВОД 90 Ф57Х3,5 ММ	ШТ		6		
		ОБОРУДОВАНИЕ					
73	ЦИЗМЕР-74	ИЗМЕРИТЕЛЬНО- ВЫЧИСЛИТЕЛЬНЫЙ КОМПЛЕКС С ВСТРОЕННЫМ ИСТОЧНИКС	ШТ		1		
	СОСТАВИЛ		ХАЛИЛОВ				
X							
					Форма N 5		
	СТРОИТЕЛЬСТ						
	(наименование ст						
		ЛОКАЛЬНАЯ РЕСУРСНАЯ ВЕДОМОСТЬ №	1.12				
	(локальная ресур						
на	ТЕПЛОВЫЕ СЕТ						
	(наименование р						
Основа		РАБОЧИЙ ПРОЕКТ					
N п.п.	Шифр номера но	Наименование работ и затрат	Единица и	Количеств на. ед. изм	по проекту		
1	2	3	4	5	6		
РАЗДЕ							
1	Е2401-2-1	ПРОКЛАДКА ТРУБОПРОВОДОВ В НЕПРОХОДНОМ КАНАЛЕ ПРИ УСЛОВНОМ ДАЕ	КМ	0,108			
1.1	128	АГРЕГАТЫ СВАРОЧНЫЕ ПЕРЕДВИЖНЫЕ С НОМИНАЛЬНЫМ СВАРОЧНЫМ ТОКС	МАШ.-Ч	76,94	8,3095		

3.2. Қаторлар ва устунларни ўчириш ва қўшиш

Баъзи файлларда локал қайдномасидан кейин ресурслар қайдномаси жойлашган бўлади. Ушбу ресурслар руйҳати ва бошқа ортиқча қаторларни ўчириш учун, ўнг тугма менюсида жойлашган Удалить тугмасини босинг.

1	2	3	4	5	6	7	8
16	975	ЛЕБЕДКИ ЭЛЕКТРИЧЕСКИЕ, ТЯГОВЫМ УСИЛИЕМ ДО 5,79 (0,59) КН (Т)	МАШ.-Ч		0,000132		
17	1138	МАШИНЫ СВЕРЛИЛЬНЫЕ ЭЛЕКТРИЧЕСКИЕ	МАШ.-Ч		0,1		
18	1147	МАШИНЫ ШЛИФОВАЛЬНЫЕ ЭЛЕКТРИЧЕСКИЕ	МАШ.-Ч		2,4116		
19	1319	НОЖНИЦЫ ЛИСТОВЫЕ КРИВОШИПНЫЕ (ГИЛЬОТИНОВЫЕ)	МАШ.-Ч		0,0044		
20	1571	ПИЛА ЭЛЕКТРИЧЕСКАЯ ЦЕПНАЯ	МАШ.-Ч		0,000225		
21	1866	ТРАМБОВКИ ПНЕВМАТИЧЕСКИЕ	МАШ.-Ч		0,0744		
22	2016	УСТАНОВКИ ДЛЯ СВАРКИ РУЧНОЙ ДУГОВОЙ (ПОСТОЯННОГО ТОКА)	МАШ.-Ч		0,01977		
23	2509	АВТОМОБИЛИ БОРТОВЫЕ ГРУЗОПОДЪЕМНОСТЬЮ ДО 5 Т	МАШ.-Ч		0,795165		
24	2515	АГРЕГАТЫ ОКРАСОЧНЫЕ ВЫСОКОГО ДАВЛЕНИЯ ДЛЯ ОКРАСКИ ПОВЕРХНОСТЕ	МАШ.-Ч		0,010789		
25	2577	АППАРАТЫ ДЛЯ ГАЗОВОЙ	МАШ.-Ч		3,3741		
26	2947	ПОЛОТЕНЦЕ МЯГКОЕ ДЛЯ М	МАШ.-Ч		0,8125		
		МАТЕРИАЛЬНЫЕ РЕСУРС					
27	9219	ВОДА	М3		0,043896		
28	11004	ПЕСОК ДЛЯ СТРОИТЕЛЬН	М3		0,08301		
29	12699	ЩЕБЕНЬ ИЗ ПРИРОДНОГО РАБОТ	М3		0,11652		
30	22453	РАСТВОР ГОТОВЫЙ КЛАД : 100	М3		0,001		
31	30101	БИТУМЫ НЕФТЯНЫЕ СТР БНИ-IV-3, БНИ-IV, БНИ	Т		0,001		
32	30322	БОЛТЫ СТРОИТЕЛЬНЫЕ	Т		0,003		
33	30407	ГВОЗДИ СТРОИТЕЛЬНЫЕ	Т		0,000016		
	СОСТАВИЛ		ХАЛИЛОВ				
X							
					Форма N 5		
	СТРОИТЕЛЬСТ						
	(наименование ст						
		ЛОКАЛЬНАЯ РЕСУРСНАЯ	1.12				
	(локальная ресур						
на	ТЕПЛОВЫЕ СЕТ						

Загрузить файлы
Очистить поле
Удалить строки
Добавить строки
Удалить столбец
Добавить столбец
Кабели и провода
Оборудования
Материалы
Перевозка
Вставить
Формировать смету

Шунингдек, баъзи файлларда **Количество на единицу** устуни йўқ бўлиб, ўрнида **Количество по проекту** жойлашган бўлиши мумкин. Унда, ушбу устунни устида **Добавить столбец** тугмасини босиб, бўш устун қўшиш билан ўнг томонга силжитиш зарур бўлади.

№	ШИФР	НАИМЕНОВАНИЕ РАБОТ И ЗАТРАТ	ЕД.ИЗМ.	КОЛ-ВО НА ЕД. ИЗМ.	КОЛ-ВО ПО ПРОЕКТУ	ЦЕНА	СУММА
1	2	3	4	5	6	7	8
27.14	35504	КАНАТЫ ПЕНЬКОВЫЕ ПРОПИТАННЫЕ	Т	1.0E-6			
27.15	36023	ПИЛОМАТЕРИАЛЫ ХВОЙНЫХ ПОРОД. БРУСКИ ОБРЕЗНЫЕ ДЛИНОЙ 4-6,5 М, ШИ	М3	7.0E-6			
27.16	45077	ПРОПАН-БУТАН, СМЕСЬ ТЕХНИЧЕСКАЯ	КГ	0.00252			
27.17	50756	ОТДЕЛЬНЫЕ КОНСТРУКТИВНЫЕ ЭЛЕМЕНТЫ ЗДАНИЙ И СООРУЖЕНИЙ С ПРЕО	Т	1.0E-6			
27.18	96384	КАНАТ ДВОЙНОЙ СВИВКИ, ТИПА ТК, КОНСТРУКЦИИ 6Х19(1+6+12)+1 О.С. ОЦИН	10М	0.0			
28	113-159	СТОИМОСТЬ СТАЛЬНЫЕ ЭЛЕКТРОСВАР.ТРУБЫ Д=95Х5ММ	ТН	0.0			
29	Е0905-002-02 Д(	ЭЛЕКТРОДУГОВАЯ СВАРКА ПРИ МОНТАЖЕ ОДНОЭТАЖНЫХ ПРОИЗВОДСТВЕН	10Т	0.0			
29.1	1	ЗАТРАТЫ ТРУДА РАБОЧИХ-СТРОИТЕЛЕЙ	ЧЕЛ.-Ч	0.1			
29.2	3	ЗАТРАТЫ ТРУДА МАШИНИСТОВ	ЧЕЛ.-Ч	0.0			
29.3	1147	МАШИНЫ ШЛИФОВАЛЬНЫЕ ЭЛЕКТРИЧЕСКИЕ	МАШ.-Ч	0.0			
29.4	1513	ПРЕОБРАЗОВАТЕЛИ СВАРОЧНЫЕ С НОМИНАЛЬНЫМ СВАРОЧНЫМ ТОКОМ 315-	МАШ.-Ч	0.1			
29.5	2346	ПЕЧИ ЭЛЕКТРИЧЕСКИЕ ДЛЯ СУШКИ СВАРОЧНЫХ МАТЕРИАЛОВ С РЕГУЛИРОВА	МАШ.-Ч	0.0			
29.6	2509	АВТОМОБИЛИ БОРТОВЫЕ ГРУЗОПОДЪЕМНОСТЬЮ ДО 5 Т	МАШ.-Ч	0.0			
29.7	35312	ЭЛЕКТРОДЫ ДИАМЕТРОМ 4 ММ Э46	Т	0.0			
29.8	44897	ШЛИФКРУГИ	ШТ	0.0			
30	Е1303-002-04	ОГРУНТОВКА МЕТАЛЛИЧЕСКИХ ПОВЕРХНОСТЕЙ ЗА ОДИН РАЗ ГРУНТОВКОЙ Г	100М2	0.0			
30.1	1	ЗАТРАТЫ ТРУДА РАБОЧИХ-СТРОИТЕЛЕЙ	ЧЕЛ.-Ч	0.1			
30.2	3	ЗАТРАТЫ ТРУДА МАШИНИСТОВ	ЧЕЛ.-Ч	0.0			
30.3	112	АВТОПОГРУЗЧИКИ 5 Т	МАШ.-Ч	0.0			
30.4	975	ЛЕБЕДКИ ЭЛЕКТРИЧЕСКИЕ, ТЯГОВЫМ УСИЛИЕМ ДО 5,79 (0,59) КН (Т)	МАШ.-Ч	0.0			
30.5	2499	АВТОМОБИЛИ БОРТОВЫЕ ГРУЗОПОДЪЕМНОСТЬЮ ДО 5 Т	МАШ.-Ч	0.0			
30.6	2515	АГРЕГАТЫ ОКРАСОЧНЫЕ ВЫСОКОГО ДАВЛЕНИЯ ДЛЯ ОКРАСКИ ПОВЕРХНОСТЕ	МАШ.-Ч	0.0			
30.7	31419	ГРУНТОВКА ГФ-021 КРАСНО-КОРИЧНЕВАЯ	Т	0.0			
30.8	34288	КСИЛОЛ НЕФТЯНОЙ МАРКИ А	Т	6.0E-5			

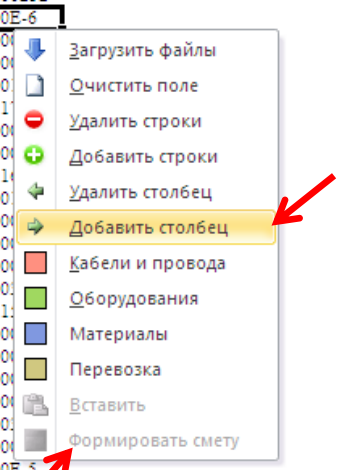

Количество по проекту устуни бўш бўлган ҳолатда, сметани шакллантириб бўлмайди.

№	ШИФР	НАИМЕНОВАНИЕ РАБОТ И ЗАТРАТ	ЕД.ИЗМ.	КОЛ-ВО НА ЕД. ИЗМ.	КОЛ-ВО ПО ПРОЕКТУ	ЦЕНА	СУММА
1	2	3	4	5	6	7	8
26	С1610-1100	ПРОКАТ УГЛОВОЙ РАВНОПОЛОЧНЫЙ ИЗ СТАЛИ 18ПС, С ШИРИНОЙ ПОЛОК 60-1	Т		0.007		
27	Е0903-14-1	МОНТАЖ КОЖУХ ИЗ ТРУБ	Т		0.007		
27.1	1	ЗАТРАТЫ ТРУДА РАБОЧИХ-СТРОИТЕЛЕЙ	ЧЕЛ.-Ч		0.44296		
27.2	3	ЗАТРАТЫ ТРУДА МАШИНИСТОВ	ЧЕЛ.-Ч		0.02807		
27.3	762	КРАНЫ НА АВТОМОБИЛЬНОМ ХОДУ ПРИ РАБОТЕ НА ДРУГИХ ВИДАХ СТРОИТ	МАШ.-Ч		0.02604		
27.4	1513	ПРЕОБРАЗОВАТЕЛИ СВАРОЧНЫЕ С НОМИНАЛЬНЫМ СВАРОЧНЫМ ТОКОМ 315-	МАШ.-Ч		0.0007		
27.5	2509	АВТОМОБИЛИ БОРТОВЫЕ ГРУЗОПОДЪЕМНОСТЬЮ ДО 5 Т	МАШ.-Ч		0.00133		
27.6	2577	АППАРАТЫ ДЛЯ ГАЗОВОЙ СВАРКИ И РЕЗКИ	МАШ.-Ч		0.01022		
27.7	30322	БОЛТЫ СТРОИТЕЛЬНЫЕ С ГАЙКАМИ И ШАЙБАМИ	Т		0.000147		
27.8	30407	ГВОЗДИ СТРОИТЕЛЬНЫЕ	Т		0		
27.9	31419	ГРУНТОВКА ГФ-021 КРАСНО-КОРИЧНЕВАЯ	Т		2.0E-6		
27.10	31524	РАСТВОРИТЕЛЬ МАРКИ Р-4	Т		4.0E-6		
27.11	32524	КАТАНКА ГОРЯЧЕКАТАНАЯ В МОТКАХ ДИАМЕТРОМ 6,3-6,5 ММ	Т		0		
27.12	34241	КИСЛОРОД ТЕХНИЧЕСКИЙ ГАЗООБРАЗНЫЙ	М3		0.0084		
27.13	35310	ЭЛЕКТРОДЫ ДИАМЕТРОМ 4 ММ Э42	Т		3.0E-6		
27.14	35504	КАНАТЫ ПЕНЬКОВЫЕ ПРОПИТАННЫЕ	Т		1.0E-6		
27.15	36023	ПИЛОМАТЕРИАЛЫ ХВОЙНЫХ ПОРОД. БРУСКИ ОБРЕЗНЫЕ ДЛИНОЙ 4-6,5 М, ШИ	М3		7.0E-6		
27.16	45077	ПРОПАН-БУТАН, СМЕСЬ ТЕХНИЧЕСКАЯ	КГ		0.00252		
27.17	50756	ОТДЕЛЬНЫЕ КОНСТРУКТИВНЫЕ ЭЛЕМЕНТЫ ЗДАНИЙ И СООРУЖЕНИЙ С ПРЕО	Т		1.0E-6		
27.18	96384	КАНАТ ДВОЙНОЙ СВИВКИ, ТИПА ТК, КОНСТРУКЦИИ 6Х19(1+6+12)+1 О.С. ОЦИН	10М		0.000131		
28	113-159	СТОИМОСТЬ СТАЛЬНЫЕ ЭЛЕКТРОСВАР.ТРУБЫ Д=95Х5ММ	ТН		0.007		
29	Е0905-002-02 Д(	ЭЛЕКТРОДУГОВАЯ СВАРКА ПРИ МОНТАЖЕ ОДНОЭТАЖНЫХ ПРОИЗВОДСТВЕН	10Т		0.0107		
29.1	1	ЗАТРАТЫ ТРУДА РАБОЧИХ-СТРОИТЕЛЕЙ	ЧЕЛ.-Ч		0.179011		
29.2	3	ЗАТРАТЫ ТРУДА МАШИНИСТОВ	ЧЕЛ.-Ч		0.000107		
29.3	1147	МАШИНЫ ШЛИФОВАЛЬНЫЕ ЭЛЕКТРИЧЕСКИЕ	МАШ.-Ч		0.00428		
29.4	1513	ПРЕОБРАЗОВАТЕЛИ СВАРОЧНЫЕ С НОМИНАЛЬНЫМ СВАРОЧНЫМ ТОКОМ 315-	МАШ.-Ч		0.166278		

3.3. Кабеллар, Ускуналар, Маҳсулотлар, Ташиш

Номларни турлар бўйича ажратиш ва уларни ранглар билан белгилаш учун ўнг тугма менюсида жойлашган буйруқлар ёрдамида амалга оширилади.

Кабели и провода
Оборудования
Материалы
Перевозка

Агар, **«РЕСУРСНАЯ»** варағига юклаб олинган ресурслар қайдномасида кабель ёки ускуналар бўлса, уларни белгилаш лозим.

Ресурс қайдномаси охирида жойлашган Кабель маҳсулотлари ва Ускуналар руйҳатига ўтинг ва қаторларни белгилаб керакли тугмани босинг, шундан сўнг ушбу маҳсулотлар белгиланган рангда рангланади.

№	ШИФР	НАИМЕНОВАНИЕ РАБОТ И ЗАТРАТ	ЕД.ИЗМ.	КОЛ-ВО	ЦЕНА	СУММА
13	97117	ЛЕНТА ЛИПКАЯ ИЗОЛЯЦИОННАЯ НА ПОЛИКАСИНОВОМ КОМПАУНДЕ МАРКИ ЛСЗ	КГ	0,002	6000,00	12,00
14	98005	ПРОВОДА ТЕЛЕФОННЫЕ РАСПРЕДЕЛИТЕЛЬНЫЕ МАРКИ ТПП, ДИАМЕТРОМ ЖИЛЫ 2	1000 М	0,035	6904348,00	241652,18
15	ТСЦ-KR-226	2-Х ПОРТОВЫЕ РОЗЕТКИ ИНФАРМАЦИОННАЯ ЛВС	ШТ	6	34322,00	205932,00
16	ТСЦ-KR-230	ОПТИЧЕСКАЯ ШНУР L=3 M SC. FC SM duplex	ШТ	1	63000,00	63000,00
17	ТСЦ-KR-235	ОПТИЧЕСКАЯ ШНУР L=3 M LC/LC	ШТ	1	63000,00	63000,00
18	ТСЦ-KR-95	КАБЕЛЬНЫЙ КАНАЛ 50Х50	М	45	3000,00	135000,00
19	ТСЦ-KR-96	КАБЕЛЬНЫЙ КАНАЛ 25Х16	М	45	3000,00	135000,00
ИТОГО						2342379,49
ОБОРУ;						
1		СИГНАЛЬНОЕ УСТРОЙСТВО СУЗ	ШТ	1	41607,00	41607,00
2	ТСЦ-KR-223	ЩИТ ЭЛЕКТРОПИТАНИЯ	ШТ	1	350000,00	350000,00
3	ТСЦ-KR-224	ПАНЕЛЬ КОММУТАЦИОННАЯ (ПАТЧ-ПАНЕЛ) 24 ПОР	ШТ	4	410550,00	1642200,00
4	ТСЦ-KR-225	СЕТЕВОЙ КОММУТАТОР 24 ПОРТА 10/100/100 BASE 2/4	ШТ	1	518400,00	518400,00
5	ТСЦ-KR-227	АККУМУЛЯТОР ГЕЛИЕВЫЙ	ШТ	1	84399,00	84399,00
6	ТСЦ-KR-228	КАБЕЛЬНЫЙ ОРГАНАЙЗЕР НА 13 НАПРАВЛЕНИЕ	ШТ	1	75000,00	75000,00
7	ТСЦ-KR-229	ОПТИКА-ВОЛОКОННЫЙ АДАПТЕР LCPC, CM SIMDIPO	ШТ	1	50000,00	50000,00
8	ТСЦ-KR-231	ПОЛКА ОПТИЧЕСКАЯ 19 LC duplex 24 ВОЛОКОН 1U	ШТ	1	150000,00	150000,00
9	ТСЦ-KR-232	СЕРВЕР ДЛЯ ШКАФА	ШТ	1	360000,00	360000,00
10	ТСЦ-KR-233	ТРАНСИВЕР TEG-VG BS10SM (10 КЛ)	ШТ	1	3458404,00	3458404,00
11	ТСЦ-KR-234	ШКАФНЫЙ ПИЛОТ (РАСПРЕДЕЛИТЕЛЬНЫЙ ПАНЕЛЬ	ШТ	1	750000,00	750000,00
12	ТСЦ-KR-236	КОММУТАТОР 24 ПОРТА ГИГАБИТ TEG-S24G	ШТ	1	1800000,00	1800000,00
13	ТСЦ-KR-335	УНИВЕРСАЛЬНЫЙ БЛОК ПИТАНИЯ С АККУМУЛЯТОР	ШТ	1	84339,00	84339,00
14	ТСЦ-XS-1	ШКАФ КОММУНИКАЦИОННЫЙ 600Х800Х1650 18U	ШТ	1	1800000,00	1800000,00
15	ТСЦ-XS-20	ИСТОЧНИК БЕСПЕРЕБОЙНОГО ПИТАНИЯ URS-2000	ШТ	1	1569800,00	1569800,00
16	ТСЦ-XS-55	МАНИТОР 32 ДЮМ	К-Т	1	851000,00	851000,00
ИТОГО						13585149,00
на НВК						
(наимен						

3.4. Локал-ресурс қайдномасини шакллантириш

Файллар **«ЛОКАЛЬНАЯ»** варағига юкланиб олингандан сўнг, ўнг тугма менюсида жойлашган **Формировать смету** тугмасини босинг, шундан сўнг бир неча сонияларда **«БИНОСОЗ»** варағида Локал-ресурс қайдномаси шаклланади ва **Количество на единицу** устунида ўлчов бирлиги учун миқдорлар кўринади.

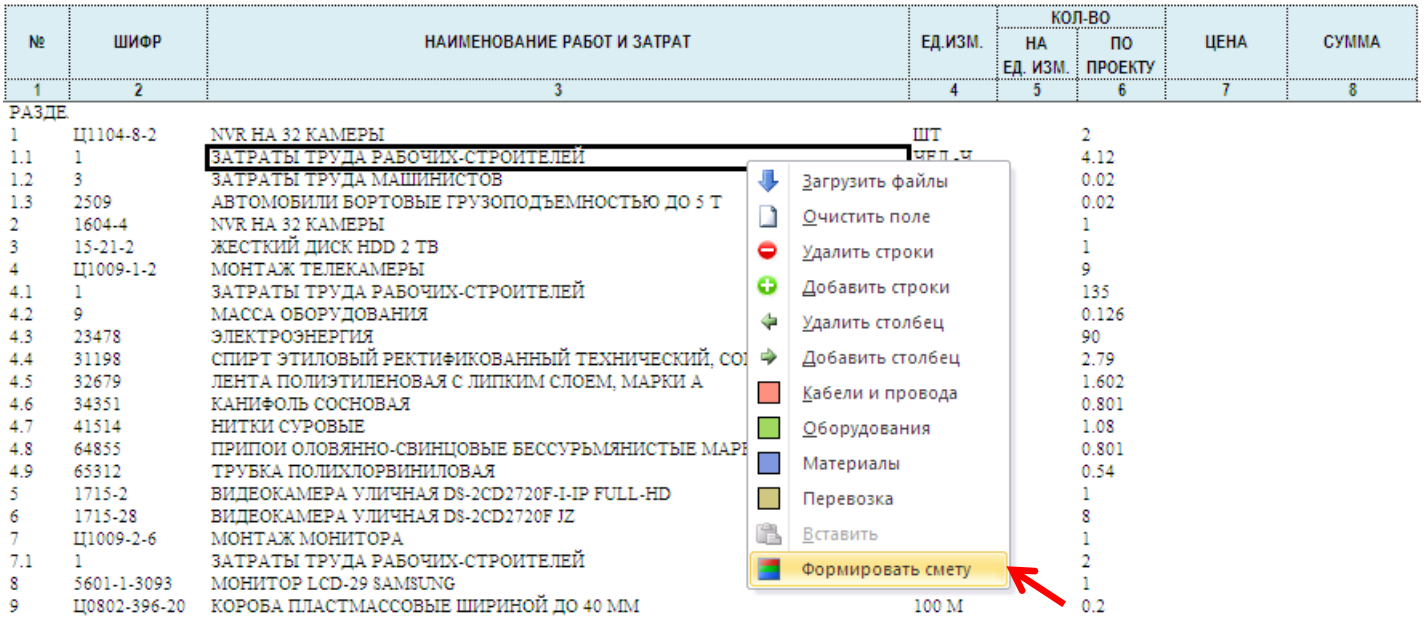

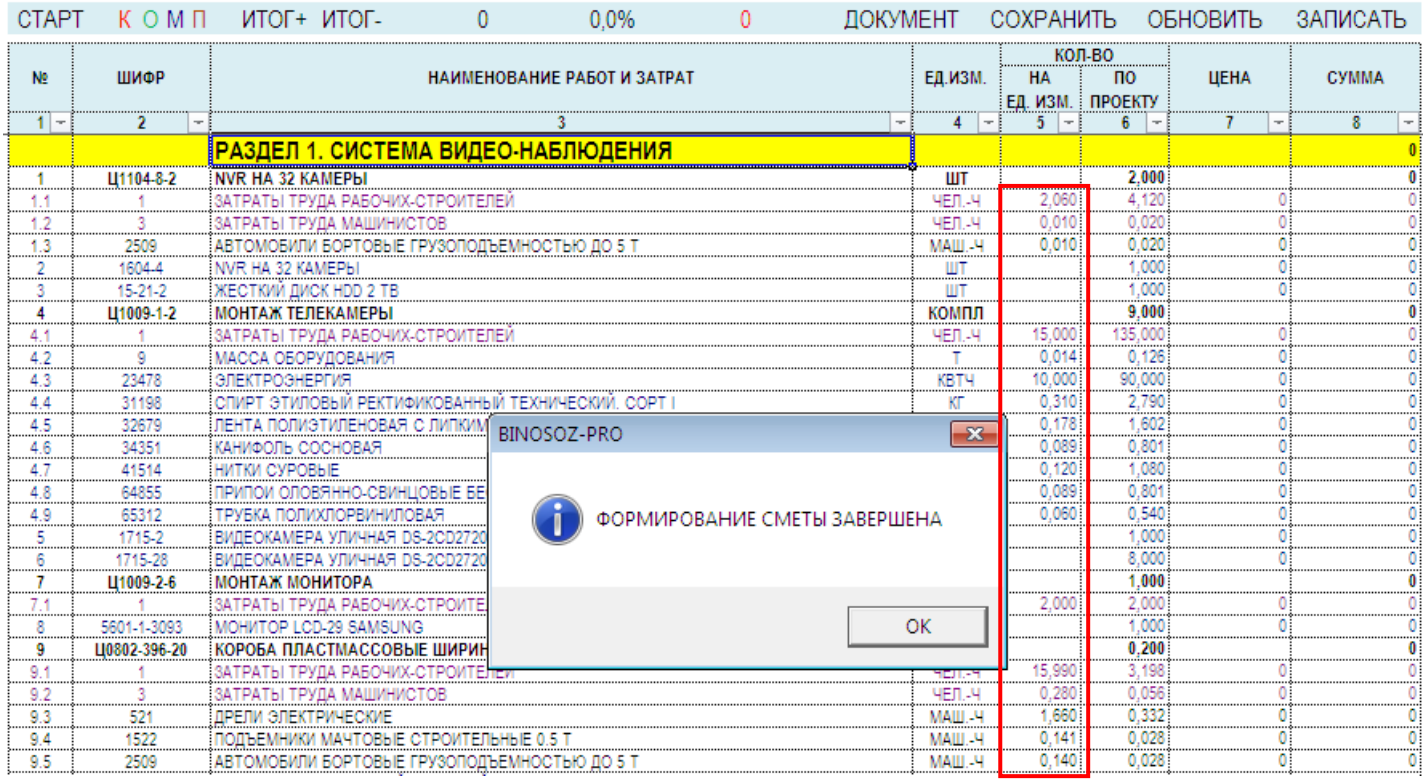

ЛРҚ шаклланганда сўнг, **СТАРТ** панелини очиб маълумотлар киритишингиз мумкин. Бу панелда объект номи ва объект қийматини шакллантириш учун фоизлар киритиб **СОХРАНИТЬ** тугмаси ёрдамида ўзгаришларни сақлашингиз мумкин.

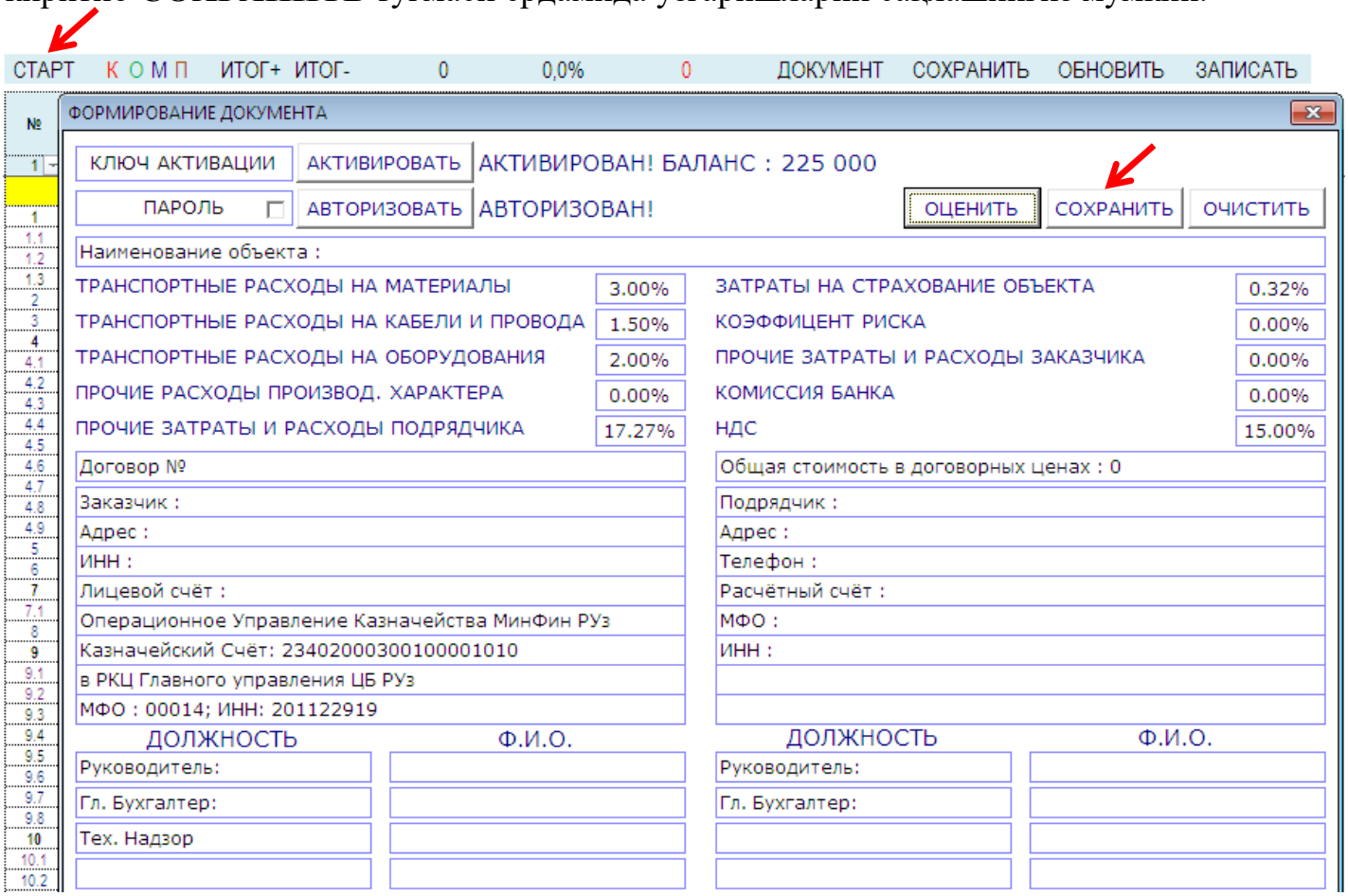

4. Жараёнлар тавсифи

4.1. Маҳсулотлар ва хизматларни нархлаш

Агар юклаб олинган ЛРҚ нархсиз бўлса, маҳсулотлар ва хизматларни нархлаш талаб этилади. Бунинг учун **СТАРТ** панелида **ОЦЕНИТЬ** тугмасини босинг.

ОЦЕНИТЬ тугмаси босилгандан кейин алоҳида **«РЕСУРС»** номли варақда ЛРҚ бўйича номлар рўйхати нархланган ҳолда шаклланади.

Агар, **«РЕСУРСНАЯ»** варағига ресурс қайдномаси юклаб олинган бўлса, нархлаш ресурс қайдномаси бўйича амалга оширилади. Агар ресурс қайдномаси йўқ бўлса, нархлаш дастурдаги нархлар каталоги бўйича амалга оширилади. Агар ресурслар қайдномаси мавжуд бўлса ва **«РЕСУРСНАЯ»** варағига сметани шакллантиришдан олдин юкланмаган бўлса, сиз маълумотларни юклаб олиб, сўнг **ПО РЕСУРСНОЙ** тугмаси ёрдамида нархлашингиз мумкин.

Ўнг тепа томонда 3та катаклар жойлашган. Биринчи катакка қурилиш объектининг бошланғич қийматини киритинг. Иккинчи катакда, объектнинг нархланган ҳолати кўринади, учинчи катак фарқини кўрсатади.

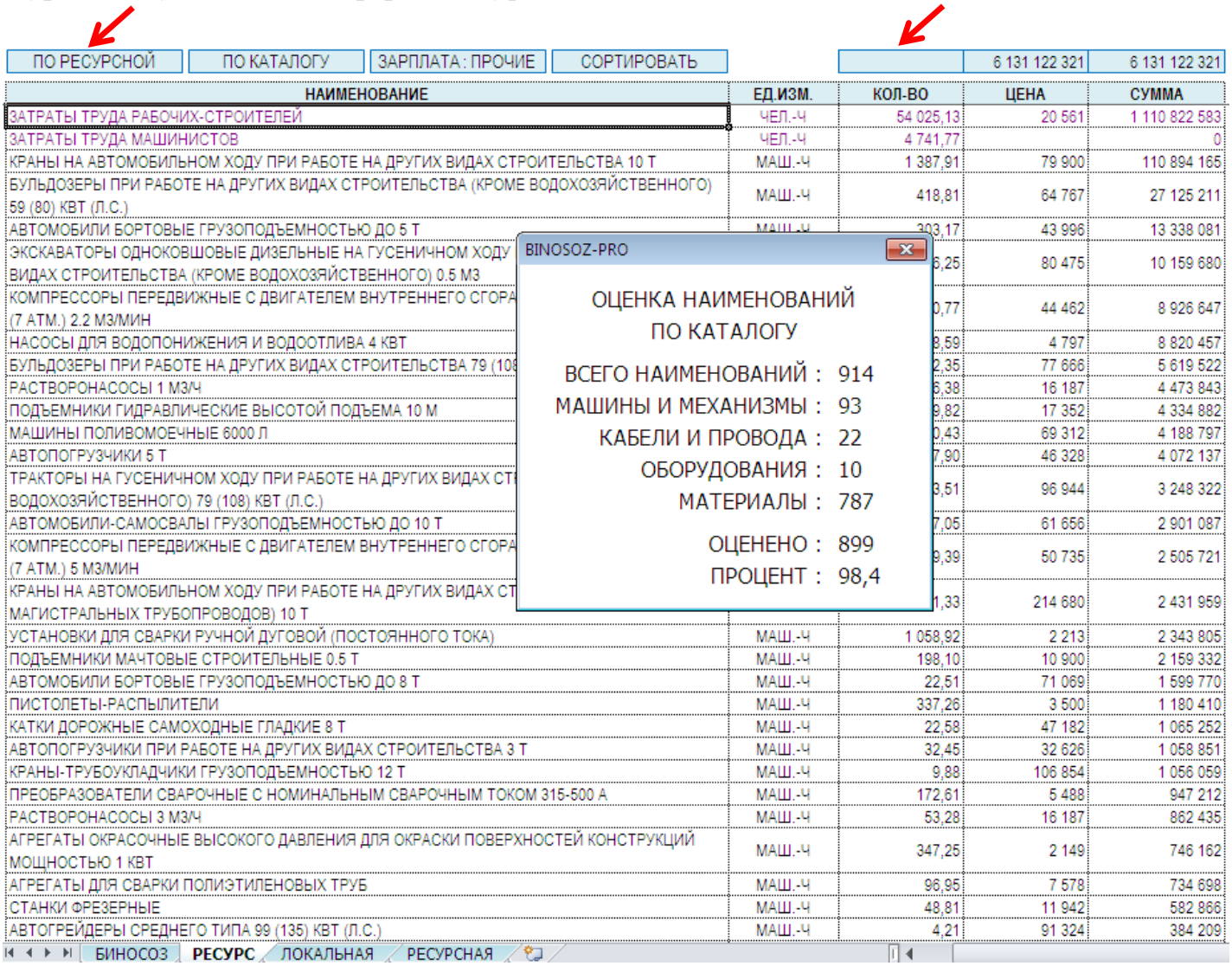

ЗАРПЛАТА : ПРОЧИЕ панелида Ўзбекистон Республикаси ҳудудлари бўйича ишчи-қурувчиларнинг иш ҳақи ва пудратчининг бошқа харажатлари фоизларини кўришингиз мумкин.

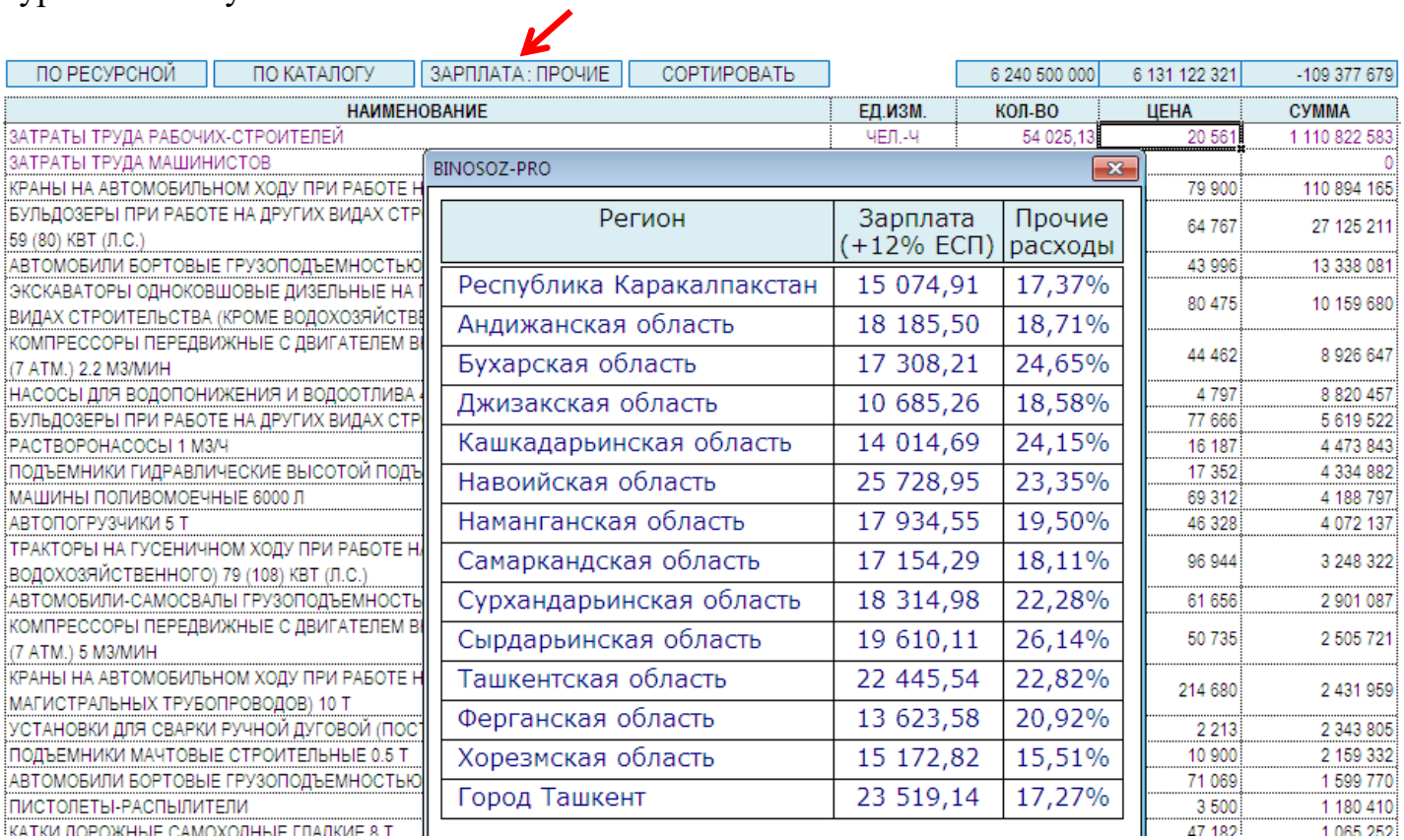

СОРТИРОВКА тугмаси ёрдамида номларни қийматлари бўйича Иш ҳақи, Машина-механизмлар, Маҳсулотлар, Кабеллар, Ускуналар кўринишида тартиблаш мумкин.

КАБЕЛЬ МАРКИ АВВГ 4Х25ММ2	1000М	0,00	3 200 000	9 600
КАБЕЛЬ МАРКИ АВВГ 4Х2.5ММ2	1000М	0,00	3 200 000	6 400
ПРОВОДА НЕИЗОЛИРОВАННЫЕ МЕДНЫЕ ГИБКИЕ И АНТЕННЫЕ ГИБКИЕ ДЛЯ ЭЛЕКТРИЧЕСКИХ УСТАНОВОК И АНТЕНН МАРКИ МГ, СЕЧЕНИЕМ, ММ2: 4	Т	0,00	4 500 000	1 260
АГРЕГАТЫ ЭЛЕКТРОНАСОСНЫЕ ТИПА К 50-32-125 (К 8/18) ПОДАЧА 12.5 М3/Ч. НАПОР 20 М. С ЭЛ. ДВИГ. 2.2/3000 ОБ/МИН	ШТ	1,00	7 858 217	7 858 217
НАСОСЫ С ЭЛЕКТРОДВИГАТЕЛЕМ	КОМПЛ	1,00	3 058 760	3 058 760
КОТЕЛ БМК400 (200Х2) КВТ НА ОСНОВЕ КОТЛОВ РАБОТАЮЩИХ НА ТВЕРДОМ ТОПЛИВЕ	ШТ	1,00	1 500 000	1 500 000
МОНИТОР LCD-29 SAMSUNG	ШТ	1,00	1 200 000	1 200 000

Агар сиз, **КОМП** буйруқлари ёрдамида ЛРҚда маҳсулотлар турини ўзгартирган бўлсаниз, ушбу ўзгаришлар **«РЕСУРС»** варағидаги маҳсулотларда ҳам акс этиши учун **СОРТИРОВКА** тугмасини босишингиз талаб этилади.

4.2. Кабеллар, Ускуналар, Маҳсулотлар, Ташиш (КОМП)

Номларни турлар бўйича ажратиш ва уларни ранглар билан белгилаш **КОМП** буйруқлари ёрдамида амалга оширилади.

К – Кабел маҳсулотлари
О – Ускуна ва жихозлар
М – Маҳсулотлар
П – Ташиш хизмати

Керакли номларни ажратиб **КОМП** тугмалиридан бирини босинг. Ажратилган номлар белгиланган рангда рангланади ва ушбу номлар қийматлари алоҳида жамланади.

Ташиш хизмати қийматлари ТРАНСПОРТНЫЕ И СКЛАДСКИЕ РАСХОДЫ НА МАТЕРИАЛЫ қаторида жамланади.

Агар, ажратиладиган номлар кўп бўлса, уларни фильтр ёрдамида ажратиб олиб, кейин **КОМП** буйруқларини қўллаш мумкин.

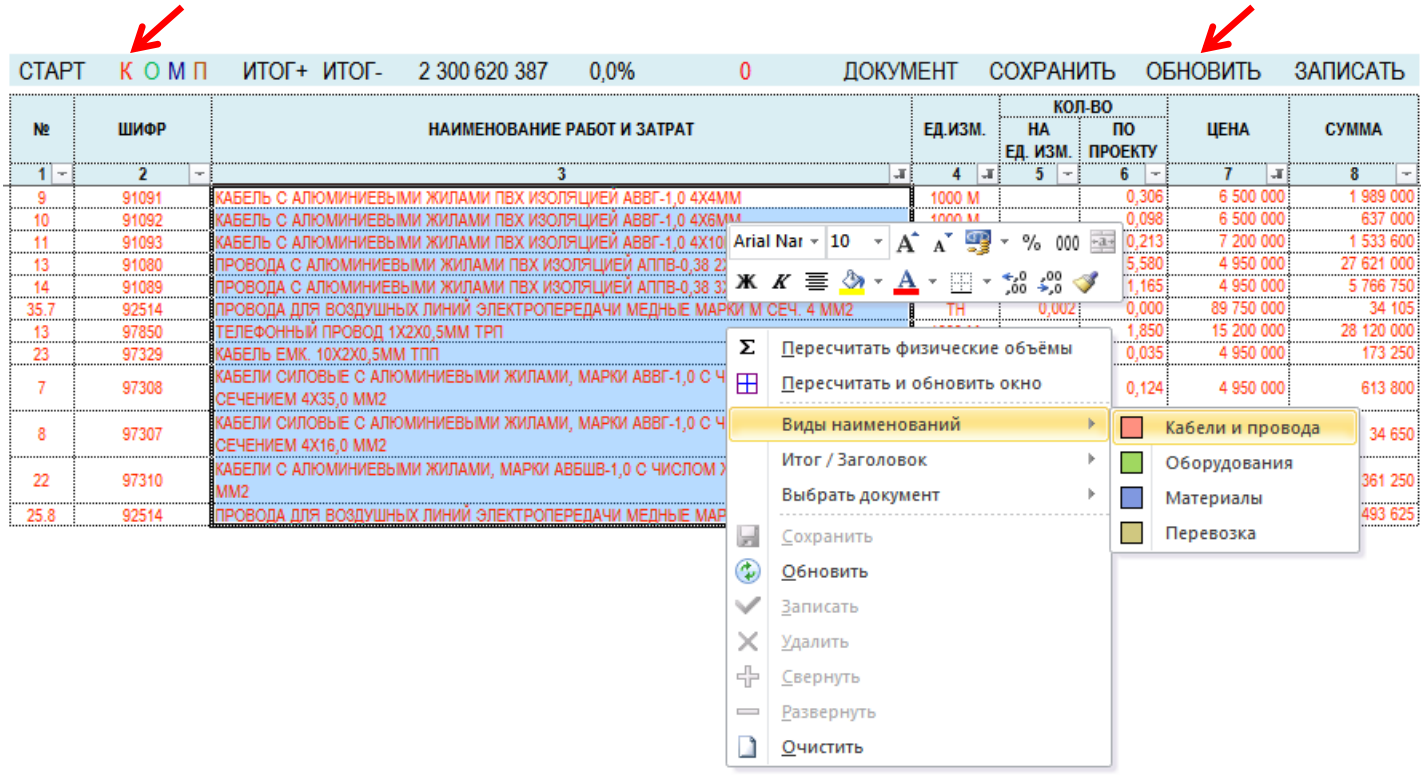

Агар фильтр бир нечта устунда қўлланилган бўлса, уларни **ОБНОВИТЬ** тугмаси ёрдамида тозалаш мумкин.

4.3. Оралиқ жамлаш ва сарлафҳа қўшиш ва ўчириш (ИТОГ + / ИТОГ -)

ИТОГ + ёрдамида бўлимларни ҳисоблаш ва жамлаш, ёки сарлавҳа қўшиш мумкин. Бўлимни жамлаш учун, ушбу бўлимнинг охиридаги сариқ қаторнинг устида **ИТОГ**+ тугмасини босинг.

Агар иш турларини бўлимларга ажратмоқчи бўлсангиз, ажратмоқчи бўлган жойдаги иш турининг устида **ИТОГ**+ тугмасини босинг.

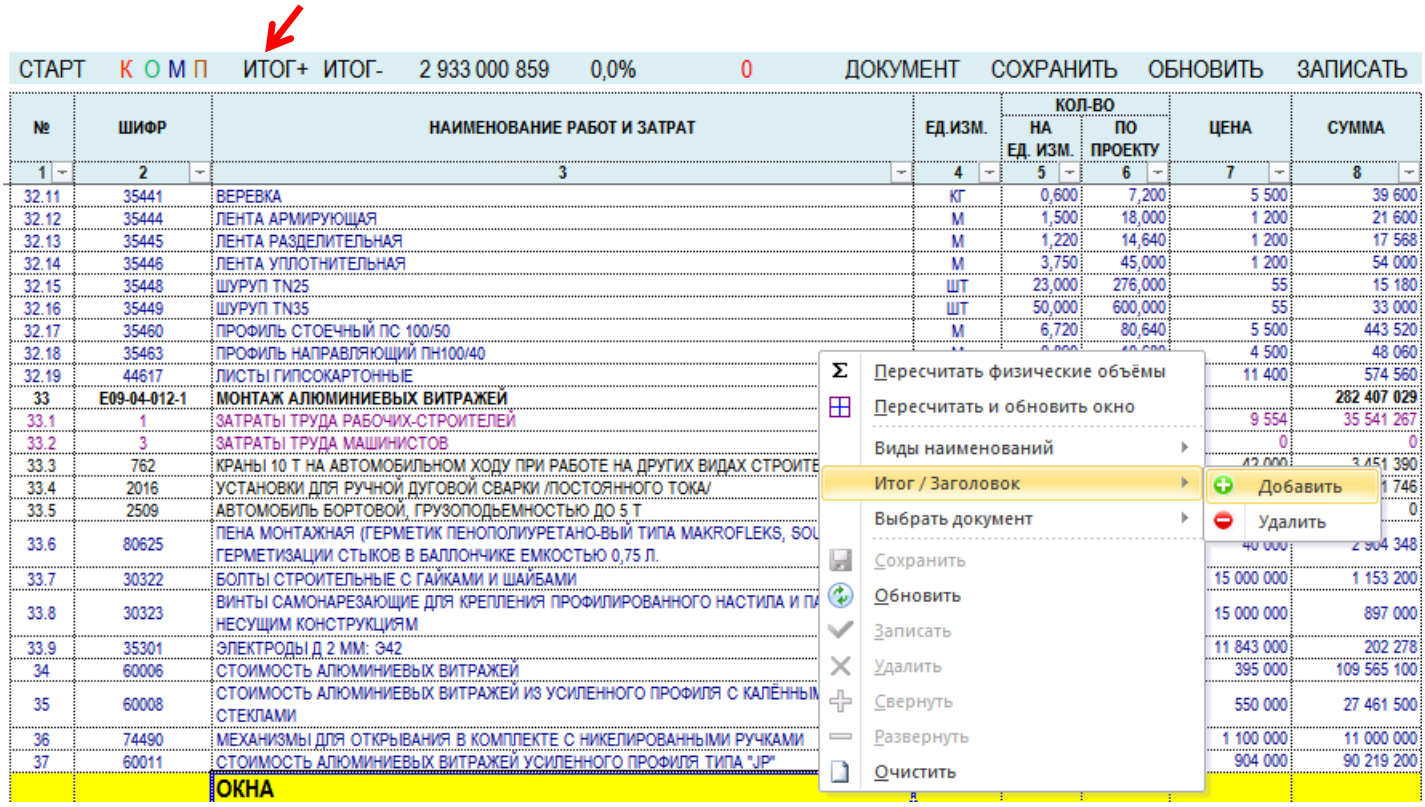

Бўлимнинг жамини ўчириш учун, ушбу жамловни биринчи қаторида (ЗАТРАТЫ ТРУДА РАБОЧИХ-СТРОИТЕЛЕЙ) **ИТОГ**- тугмасини босинг.

ИТОГ- ёрдамида сарлавҳа устида жойлашган ортиқча сарлавҳаларни ҳам ўчириш мумкин.

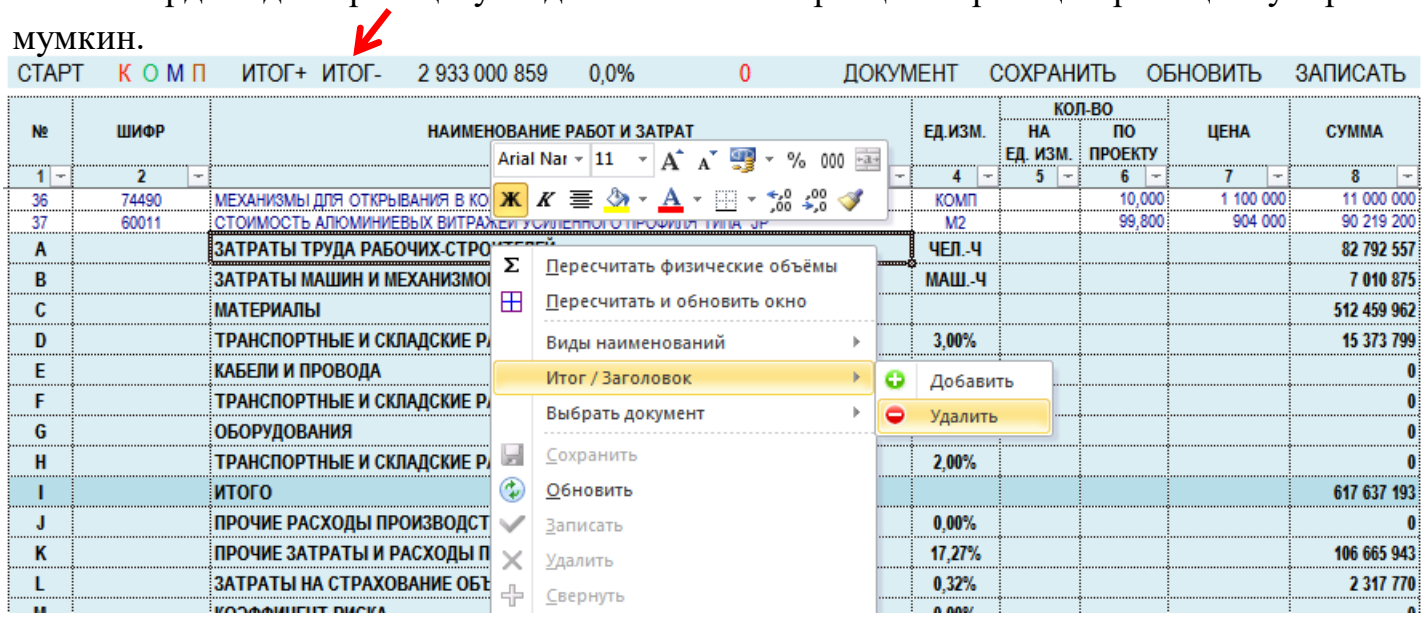

4.4. Ишлар хажмларини қайта ҳисоблаш

Сичқончанинг ўнг тугма менюсида жойлашган **Пересчитать физические объёмы** ёрдамида ишларнинг хажмларини қайта ҳисоблаш мумкин.

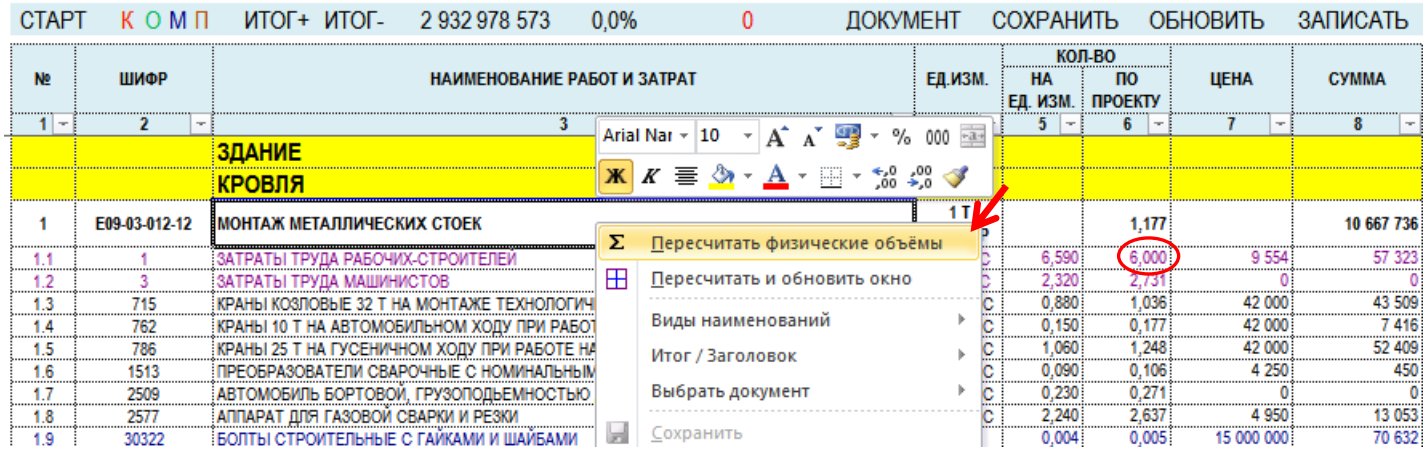

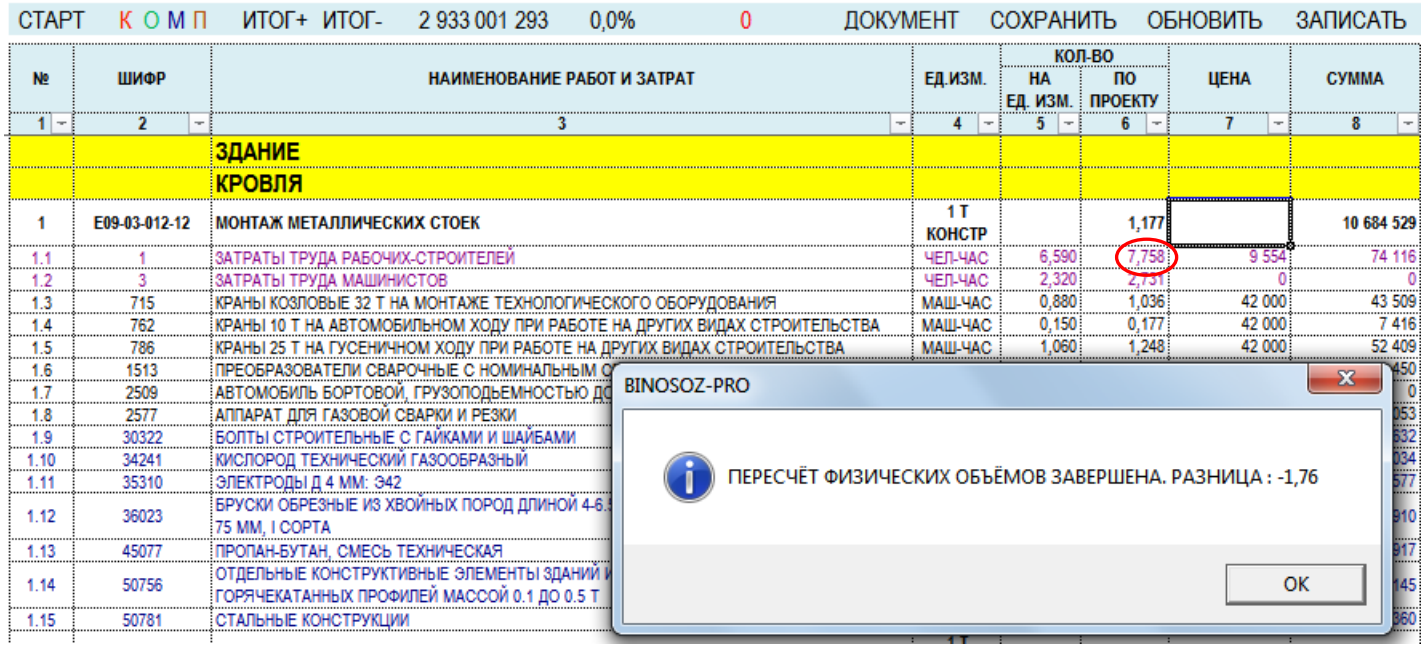

4.5. Ҳужжатни танлаш ва ҳужжат санасини киритиш

ДОКУМЕНТ панелида ҳужжат танлаш ва янги ҳужжат санасини киритиш мумкин. **Локал ресурс қайдномасини, Таққослаш далолатномасини** танлаш, ёки **Ҳужжатлар тўплами** (Бажарилган ишлар далолатномаси, Ҳисоб-фактуралар, Маҳсулотларни ҳисоблаш жадвали, Қурилиш ишларини бажариш ойлик жадвали) санасини киритиш/танлаш мумкин.

4.6. Бажарилган ишлар далолатномасини юклаш

ДОКУМЕНТ панелидаги **ВЫБРАТЬ** тугмаси ёрдамида Бажарилган ишлар далолатномасини (Шакл 2) юклаб олиш мумкин. Бажарилган ишлар далолатномаси 8та устунда (А-Н устунлар) бўлиши лозим.

4.7. Ҳужжат санасини ўчириш ёки ўзгартириш

Ҳужжат санасини танлаб, сўнг **УДАЛИТЬ** тугмаси ёрдамида ҳужжатни ўчириш мумкин. Шунингдек, охирги ясалган ҳужжатнинг санасини ўзгартириш мумкин. Бунинг учун, охирги ҳужжатдан олдинги ҳужжатнинг санасидан олдин бўлмаган санани кўрсатган ҳолда **ИЗМЕНИТЬ** тугмасини босинг. Эски ҳужжатлар саналарини ўзгартириш мумкин эмас.

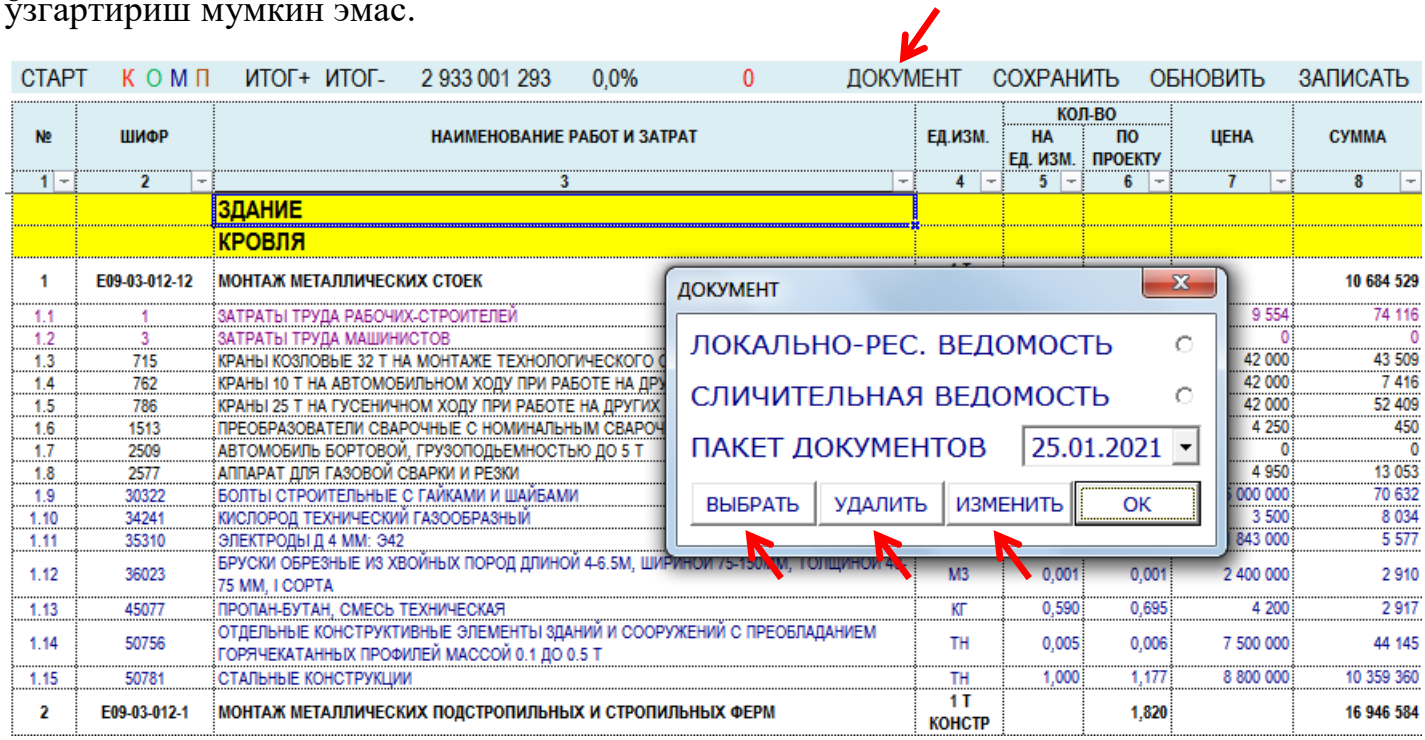

4.8. Натижалар индикаторлари

Индикаторлар танланган ҳужжат натижалари ва бажарилган ишлар фоизини кўрсатади. Агар **СМЕТА** ҳужжати танланган бўлса, индикатор қурилиш объектининг умумий қийматини кўрсатади.

СЛИЧ. режимида, индикаторлар қурилиш объектининг умумий қийматини, бажарилган ишларнинг умумий қийматини, ҳамда бажарилган ишларнинг фоизини кўрсатади.

Агар ҳужжат санаси танланган/киритилган бўлса, индикаторлар қурилиш бошидан бажарилган ишларнинг умумий қийматини, жорий ой учун бажарилган ишларнинг умумий қийматини ва қурилиш бошидан бажарилган ишлар фоизини кўрсатади.

Бажарилган ишлар далолатномасида, қурилиш бошидан бажарилган ишларни тўлиқ кўрсатиш учун чап томондаги индикаторни босинг, шунда танланган индикатор қизил рангда белгиланади. Ушбу ҳолатда алоҳида файлга сақлаб олинган Ҳужжатлар тўпламидаги Бажарилган ишлар далолатномаси қурилиш бошидан бажарилган ишлардан иборат бўлади.

Жорий оу учун

СТАРТ К О М П ИТОГ+ ИТОГ- 1 861 693 407 63,5% 761 520 657 10.02.2021 СОХРАНИТЬ ОБНОВИТЬ ЗАПИСАТЬ +|−

№	ШИФР	НАИМЕНОВАНИЕ РАБОТ И ЗАТРАТ	ЕД.ИЗМ.	ПО СМЕТЕ КОЛ-ВО НА ЕД. ИЗМ.	ПО СМЕТЕ КОЛ-ВО ПО ПРОЕКТУ	ПО СМЕТЕ ЦЕНА	ПО СМЕТЕ СУММА	ПО ФАКТУ КОЛ-ВО НА ЕД. ИЗМ.	ПО ФАКТУ КОЛ-ВО ПО ПРОЕКТУ	ПО ФАКТУ ЦЕНА	ПО ФАКТУ СУММА	%
1	2	3	4	5	6	7	8	5	6	7	8	9
G		ОБОРУДОВАНИЯ					53 462 000				0	
H		ТРАНСПОРТНЫЕ И СКЛАДСКИЕ РАСХОДЫ НА ОБОРУДОВАНИЯ	2,00%				1 069 240				0	
I		ИТОГО					2 175 933 925				562 871 681	
J		ПРОЧИЕ РАСХОДЫ ПРОИЗВОДСТВЕННОГО ХАРАКТЕРА	0,00%				0				0	
K		ПРОЧИЕ ЗАТРАТЫ И РАСХОДЫ ПОДРЯДЧИКА	17,27%				366 366 244				97 207 939	
L		ЗАТРАТЫ НА СТРАХОВАНИЕ ОБЪЕКТА	0,32%				8 135 361				2 112 255	
M		КОЭФФИЦЕНТ РИСКА	0,00%				0				0	
N		ПРОЧИЕ ЗАТРАТЫ И РАСХОДЫ ЗАКАЗЧИКА	0,00%				0				0	
O		КОМИССИЯ БАНКА	0,00%				0				0	
P		ИТОГО					2 550 435 530				662 191 875	
Q		НДС	15,00%				382 565 329				99 328 781	
R		ВСЕГО СТОИМОСТЬ СТРОИТЕЛЬСТВА В ТЕКУЩИХ ЦЕНАХ					2 933 000 859				761 520 657	

Қурилиш бошидан

СТАРТ К О М П ИТОГ+ ИТОГ- 1 861 693 407 63,5% 761 520 657 10.02.2021 СОХРАНИТЬ ОБНОВИТЬ ЗАПИСАТЬ +|−

№	ШИФР	НАИМЕНОВАНИЕ РАБОТ И ЗАТРАТ	ЕД.ИЗМ.	ПО СМЕТЕ КОЛ-ВО НА ЕД. ИЗМ.	ПО СМЕТЕ КОЛ-ВО ПО ПРОЕКТУ	ПО СМЕТЕ ЦЕНА	ПО СМЕТЕ СУММА	ПО ФАКТУ КОЛ-ВО НА ЕД. ИЗМ.	ПО ФАКТУ КОЛ-ВО ПО ПРОЕКТУ	ПО ФАКТУ ЦЕНА	ПО ФАКТУ СУММА	%
1	2	3	4	5	6	7	8	5	6	7	8	9
G		ОБОРУДОВАНИЯ					53 462 000				0	
H		ТРАНСПОРТНЫЕ И СКЛАДСКИЕ РАСХОДЫ НА ОБОРУДОВАНИЯ	2,00%				1 069 240				0	
I		ИТОГО					2 175 933 925				1 376 055 251	
J		ПРОЧИЕ РАСХОДЫ ПРОИЗВОДСТВЕННОГО ХАРАКТЕРА	0,00%				0				0	
K		ПРОЧИЕ ЗАТРАТЫ И РАСХОДЫ ПОДРЯДЧИКА	17,27%				366 366 244				237 644 742	
L		ЗАТРАТЫ НА СТРАХОВАНИЕ ОБЪЕКТА	0,32%				8 135 361				5 163 840	
M		КОЭФФИЦЕНТ РИСКА	0,00%				0				0	
N		ПРОЧИЕ ЗАТРАТЫ И РАСХОДЫ ЗАКАЗЧИКА	0,00%				0				0	
O		КОМИССИЯ БАНКА	0,00%				0				0	
P		ИТОГО					2 550 435 530				1 618 863 833	
Q		НДС	15,00%				382 565 329				242 829 575	
R		ВСЕГО СТОИМОСТЬ СТРОИТЕЛЬСТВА В ТЕКУЩИХ ЦЕНАХ					2 933 000 859				1 861 693 407	

4.9. Ҳужжатни.xlsb шаклида алоҳида сақлаб олиш

СОХРАНИТЬ тугмаси ёрдамида танланган ҳужжат алоҳида файлга **.xlsb** шаклида сақлаб олинади.

4.10. Ҳужжат ясаш

Ҳужжатлар тўплами ясаш учун **ДОКУМЕНТ** панелида сана киритинг ва **ОБНОВИТЬ** тугмасини босинг.

Таққослаш далолатномаси ясаш учун **ДОКУМЕНТ** панелида СЛИЧИЧИТЕЛЬНАЯ ВЕДОМОСТЬни танланг ва **ОБНОВИТЬ** тугмасини босинг.

ОБНОВИТЬ тугмаси босилгандан кейин, бажарилган ишлар фоизлари/хажмларини киритиш режимига ўтилади.

Шунингдек, бажарилган ишлар фоизлари/хажмларини киритиш режимига сичқончанинг ўнг тугма менюсида жойлашган **Выбрать документ** орқали ўтса ҳам бўлади.

Бажарилган ишларни фоизда, ёки бажарилган ишлар хажмларини * белгиси билан кўрсатиш мумкин.

СТАРТ К О М П ИТОГ+ ИТОГ- 1 948 066 677 66,4% 847 893 926 10.02.2021 СОХРАНИТЬ ОБНОВИТЬ ЗАПИСАТЬ +|−

				ПО СМЕТЕ		ПО ФАКТУ		
№	ШИФР	НАИМЕНОВАНИЕ РАБОТ И ЗАТРАТ	ЕД.ИЗМ.	КОЛ-ВО	СУММА	КОЛ-ВО	СУММА	%
1	2	3	4	6	8	6	8	9
111	E11-01-015-07	ШЛИФОВКА МОЗАИЧНЫХ ПОЛОВ	100 М2	6,547	7 126 666	6,547	7 126 666	100
		ВНУТРЕННЯЯ ОТДЕЛКА						100
112	E55-8-2	РАЗБОРКА КИРПИЧНЫХ ПЕРЕГОРОДОК НА ОТДЕЛЬНЫЕ КИРПИЧИ	100 М2	0,389	562 506	0,389	562 506	100
113	E07-05-016-4	МОНТАЖ МЕТАЛЛИЧЕСКИХ ОГРАЖДЕНИЙ ПЛОЩАДОК ВНУТРЕННЫХ БАЛКОНОВ ФОЙЕ	100 М	0,660	509 013	0,660	509 013	100
115	E62-32-2	ОКРАСКА СТАЛЬНЫХ ТРУБ ОТОПЛЕНИЯ	100 М2	1,210	1 356 968	1,210	1 356 968	100
116	E62-33-2	ОКРАСКА РАДИАТОРОВ ОТОПЛЕНИЯ	100 М2	2,016	1 979 381	2,016	1 979 381	100
117	E20-02-002-2	ОБШИВКА РАДИАТОРОВ ДЕКОРАТИВНЫМИ РЕШЕТКАМИ: ДО 1 М2	1	72,000	15 976 040	72,000	15 976 040	100
119	E15-07-016-1	ОБЛИЦОВКА КОЛОНН ГИПСОКАРТОНОМ	100 М2	0,911	3 267 784	0,911	3 267 784	100
120	E15-07-17-01	ОБЛИЦОВКА КОЛОНН ПАНЕЛЯМИ ЛДПС	100 М2	4,596	58 480 370	4,596	58 480 370	100
122	E15-01-047-11	ОБЛИЦОВКА ПОТОЛКОВ ГИПСОКАРТОННЫМИ ИЛИ ГИПСОВОЛОКНИСТЫМИ ЛИСТАМИ:	100 М2	4,425	75 847 945	4,425	75 847 945	100
123	E15-07-019-01	ОБЛИЦОВКА СТЕН ГИПСОКАРТОНОМ	100 М2	9,897	43 848 787	9,897	43 848 787	100
124	E15-07-001-04	УСТРОЙСТВО ГИПСОКАРТОННЫХ ПЕРЕГОРОДОК	1 М2	352,800	22 138 916	352,800	22 138 916	100
125	E63-12-1	РЕМОНТ ПОТОЛКОВ ИЗ ПЛИТ АРМСТРОНГ	100 М2	5,840	21 422 780	5,840	21 422 780	100
126	E15-01-026-01	ОБЛИЦОВКА НИЗА СТЕН ФОЙЕ КЕРАМОГРАНИТНЫМИ ПЛИТАМИ БЕЛОГО ЦВЕТА	100 М2	0,750	11 734 306	0,675	10 560 875	90
128	E15-07-17-05	ОБЛИЦОВКА СТЕН УЗОРЧАТЫМИ ПАНЕЛЯМИ НА ОСНОВЕ МДФ	100 М2	1,330	29 937 734	1,064	23 950 187	80
132	E15-07-17-08	ОБЛИЦОВКА ПОТОЛКА УЗОРЧАТЫМИ ПАНЕЛЯМИ ИЗ ПЕНОПЛАСТА	100 М2	0,501	4 389 129	0,351	3 072 390	70
136	E62-17-6	ОКРАСКА РАНЕЕ ОКРАШЕННЫХ ПОТОЛКОВ ВОДОЭМУЛЬСИОННЫМИ КРАСКАМИ	100 М2	38,934	25 344 855	19,467	12 672 428	50
137	E62-16-6	ОКРАСКА РАНЕЕ ОКРАШЕННЫХ СТЕН ВОДОЭМУЛЬСИОННЫМИ КРАСКАМИ	100 М2	50,220	30 535 580	20,000	12 160 725	*20
138	E15-01-090-1	ОБЛИЦОВКА СТЕН ГЛАЗУРОВАННОЙ ПЛИТКОЙ С ПРИМЕНЕНИЕМ ФУГОМАССЫ НА	100 М2	0,660	4 338 432	0,000	0	0
139	E15-03-001-2	УСТАНОВКА ГИПСОВЫХ ПОГОННЫХ ДЕТАЛЕЙ ОРНАМЕНТИРОВАННЫХ, ПЛОСКИХ,	100 М	5,500	9 152 020	0,000	0	0
		НАРУЖНАЯ ОТДЕЛКА						0
141	E61-25-1	ОЧИСТКА ПОВЕРХНОСТИ ФАСАДОВ	100 М2	22,680	8 000 613	0,000	0	0
142	E15-04-014-1	ОКРАСКА ПОВЕРХНОСТЕЙ СОЛНЦЕЗАЩИТ И СТЕН ФАСАДА ФАСАДНОЙ КРАСКОЙ	100 М2	9,360	5 427 893	0,000	0	0

Бажарилган ишлар фоизлари/хажмлари кўрсатилгандан кейин, ҳужжатни хотирага сақлаш учун **ЗАПИСАТЬ** тугмасини босинг.

Талаб этилганда, охирги ҳужжатга ўзгартириш киритиб қайтадан **ЗАПИСАТЬ** ёрдамида сақлашингиз мумкин. Охирги ҳўжжатдан олдинги ҳужжатлар иш хажмларини ўзгартириш мумкин эмас.

4.11. Йиғма ва ёйма режимлар (+ | -)

Йиғма режимда (+) фақат сарлафҳалар ва ишлар номлари кўринади.

СТАРТ К О М П ИТОГ+ ИТОГ- 1 948 066 677 66,4% 847 893 926 10.02.2021 СОХРАНИТЬ ОБНОВИТЬ ЗАПИСАТЬ +|−

№	ШИФР	НАИМЕНОВАНИЕ РАБОТ И ЗАТРАТ	ЕД.ИЗМ.	ПО СМЕТЕ КОЛ-ВО	ПО СМЕТЕ СУММА	ПО ФАКТУ КОЛ-ВО	ПО ФАКТУ СУММА	%
1	2	3	4	6	8	6	8	9
111	Е11-01-015-07	ШЛИФОВКА МОЗАИЧНЫХ ПОЛОВ	100 М2	6,547	7 126 666	6,547	7 126 666	100
		ВНУТРЕННЯЯ ОТДЕЛКА						100
112	Е55-8-2	РАЗБОРКА КИРПИЧНЫХ ПЕРЕГОРОДОК НА ОТДЕЛЬНЫЕ КИРПИЧИ	100 М2	0,389	562 506	0,389	562 506	100
113	Е07-05-016-4	МОНТАЖ МЕТАЛЛИЧЕСКИХ ОГРАЖДЕНИЙ ПЛОЩАДОК ВНУТРЕННЫХ БАЛКОНОВ ФОЙЕ	100 М	0,660	509 013	0,660	509 013	100
115	Е62-32-2	ОКРАСКА СТАЛЬНЫХ ТРУБ ОТОПЛЕНИЯ	100 М2	1,210	1 356 968	1,210	1 356 968	100
116	Е62-33-2	ОКРАСКА РАДИАТОРОВ ОТОПЛЕНИЯ	100 М2	2,016	1 979 381	2,016	1 979 381	100
117	Е20-02-002-2	ОБШИВКА РАДИАТОРОВ ДЕКОРАТИВНЫМИ РЕШЕТКАМИ: ДО 1 М2	1	72,000	15 976 040	72,000	15 976 040	100
119	Е15-07-016-1	ОБЛИЦОВКА КОЛОНН ГИПСОКАРТОНОМ	100 М2	0,911	3 267 784	0,911	3 267 784	100
120	Е15-07-17-01	ОБЛИЦОВКА КОЛОНН ПАНЕЛЯМИ ЛДПС	100 М2	4,596	58 480 370	4,596	58 480 370	100
122	Е15-01-047-11	ОБЛИЦОВКА ПОТОЛКОВ ГИПСОКАРТОННЫМИ ИЛИ ГИПСОВОЛОКНИСТЫМИ ЛИСТАМИ:	100 М2	4,425	75 847 945	4,425	75 847 945	100
123	Е15-07-019-01	ОБЛИЦОВКА СТЕН ГИПСОКАРТОНОМ	100 М2	9,897	43 848 787	9,897	43 848 787	100
124	Е15-07-001-04	УСТРОЙСТВО ГИПСОКАРТОННЫХ ПЕРЕГОРОДОК	1 М2	352,800	22 138 916	352,800	22 138 916	100
125	Е63-12-1	РЕМОНТ ПОТОЛКОВ ИЗ ПЛИТ АРМСТРОНГ	100 М2	5,840	21 422 780	5,840	21 422 780	100
126	Е15-01-026-01	ОБЛИЦОВКА НИЗА СТЕН ФОЙЕ КЕРАМОГРАНИТНЫМИ ПЛИТАМИ БЕЛОГО ЦВЕТА	100 М2	0,750	11 734 306	0,675	10 560 875	90
128	Е15-07-17-05	ОБЛИЦОВКА СТЕН УЗОРЧАТЫМИ ПАНЕЛЯМИ НА ОСНОВЕ МДФ	100 М2	1,330	29 937 734	1,064	23 950 187	80
132	Е15-07-17-08	ОБЛИЦОВКА ПОТОЛКА УЗОРЧАТЫМИ ПАНЕЛЯМИ ИЗ ПЕНОПЛАСТА	100 М2	0,501	4 389 129	0,351	3 072 390	70
136	Е62-17-6	ОКРАСКА РАНЕЕ ОКРАШЕННЫХ ПОТОЛКОВ ВОДОЭМУЛЬСИОННЫМИ КРАСКАМИ	100 М2	38,934	25 344 855	19,467	12 672 428	50
137	Е62-16-6	ОКРАСКА РАНЕЕ ОКРАШЕННЫХ СТЕН ВОДОЭМУЛЬСИОННЫМИ КРАСКАМИ	100 М2	50,220	30 535 580	20,000	12 160 725	*20
138	Е15-01-090-1	ОБЛИЦОВКА СТЕН ГЛАЗУРОВАННОЙ ПЛИТКОЙ С ПРИМЕНЕНИЕМ ФУГОМАССЫ НА	100 М2	0,660	4 338 432	0,000	0	0
139	Е15-03-001-2	УСТАНОВКА ГИПСОВЫХ ПОГОННЫХ ДЕТАЛЕЙ ОРНАМЕНТИРОВАННЫХ, ПЛОСКИХ,	100 М	5,500	9 152 020	0,000	0	0
		НАРУЖНАЯ ОТДЕЛКА						0
141	Е61-25-1	ОЧИСТКА ПОВЕРХНОСТИ ФАСАДОВ	100 М2	22,680	8 000 613	0,000	0	0
142	Е15-04-014-1	ОКРАСКА ПОВЕРХНОСТЕЙ СОЛНЦЕЗАЩИТ И СТЕН ФАСАДА ФАСАДНОЙ КРАСКОЙ	100 М2	9,360	5 427 893	0,000	0	0

Ёйма режимда (-) барча номлар нархлари билан кўринади.

СТАРТ К О М П ИТОГ+ ИТОГ- 1 948 066 677 66,4% 847 893 926 10.02.2021 СОХРАНИТЬ ОБНОВИТЬ ЗАПИСАТЬ +|−

№	ШИФР	НАИМЕНОВАНИЕ РАБОТ И ЗАТРАТ	ЕД.ИЗМ.	ПО СМЕТЕ КОЛ-ВО НА ЕД. ИЗМ.	ПО СМЕТЕ КОЛ-ВО ПО ПРОЕКТУ	ПО СМЕТЕ ЦЕНА	ПО СМЕТЕ СУММА	ПО ФАКТУ КОЛ-ВО НА ЕД. ИЗМ.	ПО ФАКТУ КОЛ-ВО ПО ПРОЕКТУ	ПО ФАКТУ ЦЕНА	ПО ФАКТУ СУММА	%
1	2	3	4	5	6	7	8	5	6	7	8	9
132	Е15-07-17-08	ОБЛИЦОВКА ПОТОЛКА УЗОРЧАТЫМИ ПАНЕЛЯМИ ИЗ ПЕНОПЛАСТА	100 М2		0,501		4 389 129		0,351		3 072 390	70
132.1	1	ЗАТРАТЫ ТРУДА РАБОЧИХ-СТРОИТЕЛЕЙ	ЧЕЛ-ЧАС	80,370	40,273	9 554	384 763	80,370	28,191	9 554	269 334	70
132.3	1523	ПИЛА ДИСКОВАЯ ЭЛЕКТРИЧЕСКАЯ	МАШ-ЧАС	0,080	0,040	4 500	180	0,080	0,028	4 500	126	70
132.5	45401	ГВОЗДИ ОТДЕЛОЧНЫЕ	Т	0,002	0,001	7 500 000	7 875	0,002	0,001	7 500 000	5 513	70
133	14363	УЗОРЧАТЫЕ ПАНЕЛИ ИЗ ПЕНОПЛАСТА	М3		52,616	65 000	3 420 008		36,831	65 000	2 394 005	70
134	14369	ДЕТАЛИ КРЕПЛЕНИЯ(САМОРЕЗЫ)	ШТ		250,550	550	137 803		175,385	550	96 462	70
135	14371	КЛЕЙ	КГ		17,540	25 000	438 500		12,278	25 000	306 950	70
136	Е62-17-6	ОКРАСКА РАНЕЕ ОКРАШЕННЫХ ПОТОЛКОВ ВОДОЭМУЛЬСИОННЫМИ КРАСКАМИ	100 М2		38,934		25 344 855		19,467		12 672 428	50
136.1	1	ЗАТРАТЫ ТРУДА РАБОЧИХ-СТРОИТЕЛЕЙ	ЧЕЛ-ЧАС	33,780	1 315,191	9 554	12 565 034	33,780	657,595	9 554	6 282 517	50
136.3	1522	ПОДЪЕМНИКИ МАЧТОВЫЕ СТРОИТЕЛЬНЫЕ 0,5 Т	МАШ-ЧАС	0,100	3,893	10 500	40 881	0,100	1,947	10 500	20 440	50
136.6	30653	МЕЛ ПРИРОДНЫЙ МОЛОТЫЙ	ТН	0,026	0,993	350 000	347 487	0,026	0,496	350 000	173 744	50
136.7	31054	КРАСКИ ВОДОЭМУЛЬСИОННЫЕ	ТН	0,071	2,764	3 200 000	8 845 792	0,071	1,382	3 200 000	4 422 896	50
136.8	31684	КЛЕЙ МАЛЯРНЫЙ ЖИДКИЙ	КГ	4,020	156,515	3 500	547 801	4,020	78,257	3 500	273 901	50
136.9	31710	ШПАТЛЕВКА МАСЛЯНО-КЛЕЕВАЯ	ТН	0,076	2,959	750 000	2 219 235	0,076	1,479	750 000	1 109 618	50
136.12	75007	БУМАГА ШЛИФОВАЛЬНАЯ	1000 М2	0,002	0,062	12 500 000	778 625	0,002	0,031	12 500 000	389 313	50
137	Е62-16-6	ОКРАСКА РАНЕЕ ОКРАШЕННЫХ СТЕН ВОДОЭМУЛЬСИОННЫМИ КРАСКАМИ	100 М2		50,220		30 535 580		20,000		12 160 725	*20
137.1	1	ЗАТРАТЫ ТРУДА РАБОЧИХ-СТРОИТЕЛЕЙ	ЧЕЛ-ЧАС	29,600	1 486,512	9 554	14 201 801	29,600	592,000	9 554	5 655 835	40
137.3	1522	ПОДЪЕМНИКИ МАЧТОВЫЕ СТРОИТЕЛЬНЫЕ 0,5 Т	МАШ-ЧАС	0,100	5,022	10 500	52 731	0,100	2,000	10 500	21 000	40
137.6	30653	МЕЛ ПРИРОДНЫЙ МОЛОТЫЙ	ТН	0,026	1,281	350 000	448 214	0,026	0,510	350 000	178 500	40
137.7	31054	КРАСКИ ВОДОЭМУЛЬСИОННЫЕ	ТН	0,071	3,566	3 200 000	11 409 984	0,071	1,420	3 200 000	4 544 000	40
137.8	31684	КЛЕЙ МАЛЯРНЫЙ ЖИДКИЙ	КГ	4,020	201,884	3 500	706 595	4,020	80,400	3 500	281 400	40
137.9	31710	ШПАТЛЕВКА МАСЛЯНО-КЛЕЕВАЯ	ТН	0,072	3,616	750 000	2 711 880	0,072	1,440	750 000	1 080 000	40
137.12	75007	БУМАГА ШЛИФОВАЛЬНАЯ	1000 М2	0,002	0,080	12 500 000	1 004 375	0,002	0,032	12 500 000	399 990	40

4.12. Барча маълумотларни ўчириш

ОЧИСТИТЬ ёрдамида барча маълумотларни ўчириб, янги ЛРҚ юклаш учун саҳифани тозалаш мумкин.

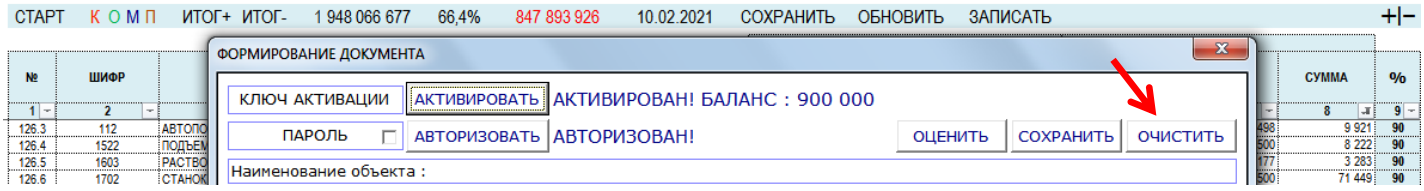

5. Кўп сўраладиган саволлар

Катта хажмдаги файлларга чекловлар борми?

Binosoz-Pro дастурига юкланаётган Локал ресурс қайдномаси **50 000** қатордан (550-600 бет атрофида) кўп бўлмаслиги керак.

Локал ресурс қайдномасида кўрсатилмаган қўшимча иш турларини Таққослаш далолатномасига қандай қўшиш мумкин?

Binosoz-Pro дастурида қўшимча иш турларини қўшиш имконияти йўқ. Таққослаш далолатномасини фақатгина Локал ресурс қайдномасида кўрсатилган иш турлари бўйича ясаш мумкин. Таққослаш далолатномасини алоҳида файлга сақлаб олганингиздан кейин, қўшимча иш турларини ушбу файлнинг охирига қўшишингиз мумкин.

Агар .bp файлни фаоллаштирилган ҳолатдан чиқармасдан, бошқа шахсларга берган бўлсам нима бўлади?

Бошқа шахслар авторизация бўлмасдан файлни ишлата олишмайди. Агар ўзингиз бошқаларга паролингизни маълум қилган бўлсангиз, сиз авторизация ҳолатида паролингизни ўзгартириб қўйишингиз мумкин. Агар паролингизни унутган бўлсангиз, паролни тиклаш учун дастур етказиб берувчиси билан боғланишингиз мумкин.

Агар сизда саволлар, ёки Binosoz-Pro бўйича таклифлар бўлса, уларни қабул қилишдан хурсанд бўламиз.